



CAMERA DI COMMERCIO
INDUSTRIA ARTIGIANATO E AGRICOLTURA
CHIETI PESCARA



ZES

ZONE ECONOMICHE SPECIALI

Z.E.S. ABRUZZO

UN'OPPORTUNITÀ SPECIALE PER LE IMPRESE

LA ZES NEL MONDO: IL CONTESTO INTERNAZIONALE...

CATENE GLOBALI DEL VALORE



... E QUELLO NAZIONALE

I PASSI FATTI

- ❖ Attualmente sono state costituite nel Mezzogiorno otto Zone economiche speciali
- ❖ Per la maggior parte di esse sono stati nominati i Commissari straordinari e i Comitati di indirizzo
- ❖ È stata inclusa la logistica nell'area degli investimenti incentivabili

I PASSI DA FARE

- ❖ Rendere pienamente operative le Z.E.S. istituite
- ❖ Attrarre grandi investitori internazionali
- ❖ Armonizzare il quadro normativo e rendere efficienti le procedure amministrative

CONTENUTI



1. Quadro economico generale



2. Le Zone Economiche Speciali: definizione e normativa

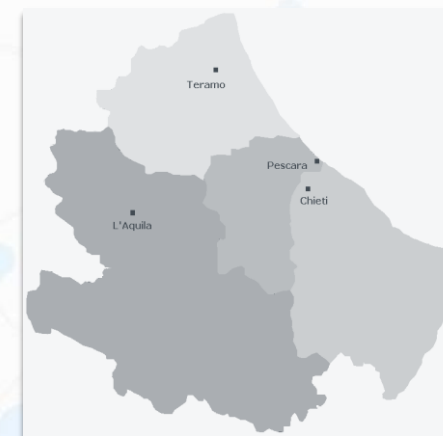

3. La Z.E.S. Abruzzo: quali opportunità per le nostre imprese?

ABRUZZO

Un quadro aggiornato

- ❖ **Prima regione del Mezzogiorno per PIL pro-capite**
- ❖ **Quinta regione per capacità di esportazione e settima più industrializzata in Italia**
- ❖ **Consolidamento della green-economy**
- ❖ **Apertura agli scambi internazionali**



IL SISTEMA PRODUTTIVO ABRUZZESE

PUNTI DI FORZA



INDUSTRIA MANIFATTURIERA

SETTORE AGROALIMENTARE

TERRITORIO

TURISMO

DIGITALIZZAZIONE

MERCATO DEL LAVORO

RETE INFRASTRUTTURALE

INVESTIMENTI IN RICERCA E SVILUPPO

P.N.R.R.



PUNTI DI DEBOLEZZA

LE ZES NEL PNRR: GLI OBIETTIVI

Il Piano Nazionale di Ripresa e Resilienza destina **630 milioni di euro per investimenti infrastrutturali** volti ad assicurare un adeguato sviluppo dei collegamenti delle aree ZES con la rete nazionale dei trasporti, in particolare con le reti Trans Europee (TEN-T), al fine di rendere efficace l'attuazione delle ZES. A queste risorse, si aggiungono ulteriori **1,2 miliardi di euro** che il PNRR riserva a interventi sui principali porti del Mezzogiorno.

Nella rete TEN-T sono già stati inseriti Ortona e l'Interporto d'Abruzzo!

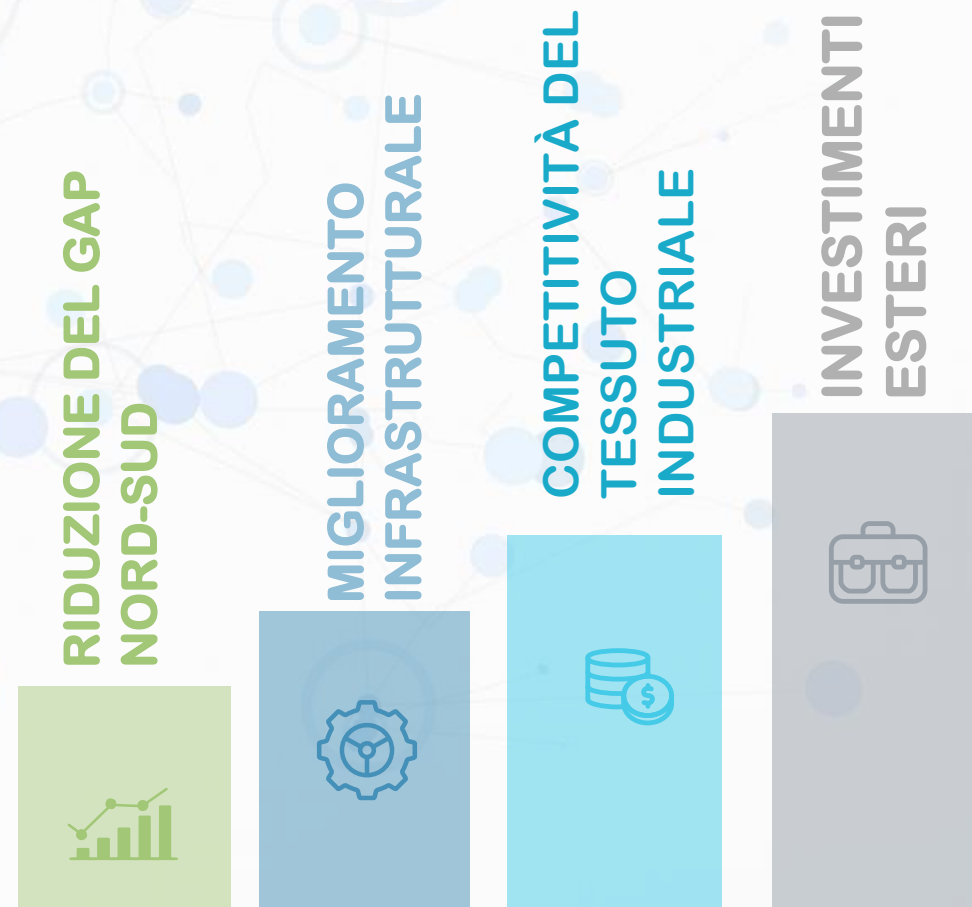

AREE ZES - REGIONE ABRUZZO

INTERVENTI INFRASTRUTTURALI FINANZIATI CON IL PNRR COMPLEMENTARE

- ❖ Porto di Ortona: dragaggio fondali e consolidamento banchina di riva (13 mln €)
- ❖ Porto di Ortona: ultimo miglio ferroviario (4,8 mln €)
- ❖ Porto di Ortona: ultimo miglio stradale (2 mln €)
- ❖ Area industriale di Saletti: infrastruttura ferroviaria Fossacesia-Castel di Sangro e piastra logistica di Saletti (24,45 mln €)
- ❖ Porto di Vasto: interventi di potenziamento e ampliamento (7,65 mln €)
- ❖ Porto di Vasto: miglioramento dell'accessibilità stradale (1 mln €)
- ❖ Area industriale di Manoppello: potenziamento rete logistica e hub interportuale (10 mln €)



INTERVENTI INFRASTRUTTURALI GIA' FINANZIATI CON ALTRE MISURE DIFFERENTI DAL PNRR COMPLEMENTARE

MACRO-AGGREGATI DEGLI INTERVENTI	COSTO INTERVENTI (€)	Totale Disponibilità / Cofinanziamento (€)	Fabbisogno da reperire (€)
STRADE/AUTOSTRAD	330.000.000,00	62.600.000,00	267.400.000,00
FERROVIE	7.525.225.000,00	1.448.337.500,00	6.076.887.500,00
PORTI	319.200.000,00	112.335.000,00	206.865.000,00
TOTALE	8.174.425.000,00	1.623.272.500,00	6.551.152.500,00



COSA È LA ZES

DEFINIZIONE E NORMATIVA DI RIFERIMENTO

È una zona geograficamente delimitata e chiaramente identificata, caratterizzata da una **fiscalità di vantaggio** e da un articolato sistema di **semplificazioni amministrative** cui possono accedere le imprese che, al suo interno, avviino un'attività economica imprenditoriale.

D.L. n. 76 del 2020, convertito nella legge n.120 del 2020

D.L. n. 152 del 2021 convertito nella legge n. 233 del 2021



D.L. n. 91 del 2017, convertito nella legge n. 123 del 2017

D.L. n. 77 del 2021, art. 57, convertito nella legge n. 108 del 2021

LA GOVERNANCE DELLA Z.E.S.

ART. 4, D.L. N. 91/2017 CONVERTITO DALLA LEGGE N. 123/2017



Commissario straordinario di governo nominato



Comitato di indirizzo

È formato dal Presidente dell'Autorità di sistema portuale, da un rappresentante della Regione Abruzzo, da un rappresentante della Presidenza del Consiglio dei ministri e da un rappresentante del Ministero delle infrastrutture e dei trasporti, nonché da un rappresentante dei consorzi di sviluppo industriale

POTERI E FUNZIONI

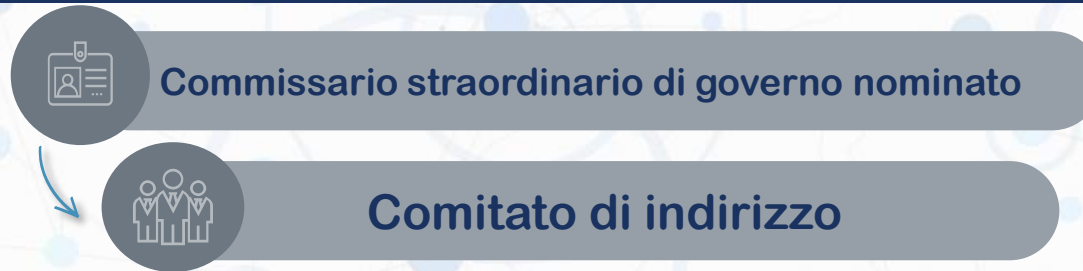

- Coordina e presiede il Comitato di indirizzo
- Svolge una funzione promozionale e d'impulso per l'area Z.E.S.
- Interviene nei procedimenti autorizzatori e rilascia i titoli necessari per l'insediamento di attività produttive
- Può assumere le funzioni di stazione appaltante e operare in deroga alle disposizioni di legge in materia di contratti pubblici
- Esercita funzioni di controllo e monitoraggio dell'operato delle Amministrazioni coinvolte
- Assicura gli strumenti che garantiscono l'insediamento e la piena operatività delle aziende presenti nella Z.E.S.
- Promuove la Z.E.S. verso i potenziali investitori internazionali
- Coordina l'utilizzo di servizi economici e tecnologici nell'ambito Z.E.S.
- Garantisce l'accesso alle prestazioni di servizi da parte di terzi

BENEFICI CONNESSI ALLA Z.E.S.

INCENTIVI FINANZIARI E FISCALI

- Credito di imposta
- Legge n. 178/2020 e s.m.i.

DIGITALIZZAZIONE

- Istituzione di uno sportello unico digitale
- Coordinamento in transizione fra i SUAP esistenti



POTENZIAMENTO DELLA RETE INFRASTRUTTURALE

- Efficientamento della rete ferroviaria e portuale
- Possibilità di istituire zone franche doganali

SEMPLIFICAZIONI AMMINISTRATIVE

- Riduzione dei termini per il rilascio delle autorizzazioni
- Procedure amministrative semplificate

INCENTIVI FINANZIARI E FISCALI

Per investimenti effettuati **entro il 31 dicembre 2022** fino a **100 milioni di euro** per l'acquisto di **immobili e nuovi beni strumentali**, anche tramite contratti di locazione finanziaria, destinati a strutture produttive ubicate nei territori Z.E.S.

- Accesso al credito di imposta, commisurato alla quota del costo complessivo dei beni acquisiti, da richiedere in via telematica all'Agenzia delle Entrate
 - Ulteriori incentivi regionali e comunali (start up innovative, sostegno alla ricerca e all'innovazione e accesso ai fondi stanziati dal POR FESR 2022-2027)
 - Riduzione del 50% dell'imposta sul reddito per i sei periodi di imposta successivi, fino al raggiungimento della soglia massima prevista (*De minimis*)



TITOLI AUTORIZZATORI E SEMPLIFICAZIONI PROCEDURALI

AUTORIZZAZIONE UNICA

(art. 5 bis DL 91/2017 comma 5)

- ❖ Sostituisce ogni altra autorizzazione, approvazione e parere comunque denominati e consente la realizzazione di tutte le opere, prestazioni e attività previste nel progetto
- ❖ Può costituire variante agli strumenti urbanistici e di pianificazione territoriale, ad eccezione del piano paesaggistico regionale

CONFERENZA DI SERVIZI

(art. 5 DL 91/2017, commi 1 e 1bis)

- ❖ Riduzione alla metà dei termini per l'ottenimento dell'autorizzazione unica e di ogni altro atto di assenso o nulla osta necessario all'attività da intraprendere
- ❖ Meccanismi di superamento dell'opposizione delle Amministrazioni regionali (D.L. n. 152 del 2021 convertito nella legge n. 233 del 2021)

TITOLI AUTORIZZATORI

(art. 5 DL 91/2017 comma 1 lett. a)

- ❖ Riduzione di un terzo dei termini previsti per il rilascio di VIA, VAS, AUA, autorizzazioni paesaggistiche, permessi a costruire e concessioni demaniali portuali

COME FARE PER ACCEDERE ALLE AGEVOLAZIONI Z.E.S.



CHI PUÒ ACCEDERE ALLE AGEVOLAZIONI Z.E.S.



Possono beneficiare del credito d'imposta ZES **i soggetti titolari di reddito d'impresa**, individuabili in base all'art. 55 del TUIR, che effettuano **investimenti destinati a nuove attività economiche** ubicate nelle zone Z.E.S.

Gli aiuti possono essere concessi a PMI per qualsiasi forma di investimento iniziale nonché alle grandi imprese solo per un investimento iniziale a favore di una nuova attività economica nella zona interessata

(art. 107 comma 3 lett. c) del Trattato sul funzionamento dell'Unione Europea (TFUE) e art. 14 del Regolamento (UE) n. 651/2014 della Commissione, del 17 giugno 2014 (c.d. Regolamento Generale di Esenzione per Categoria).

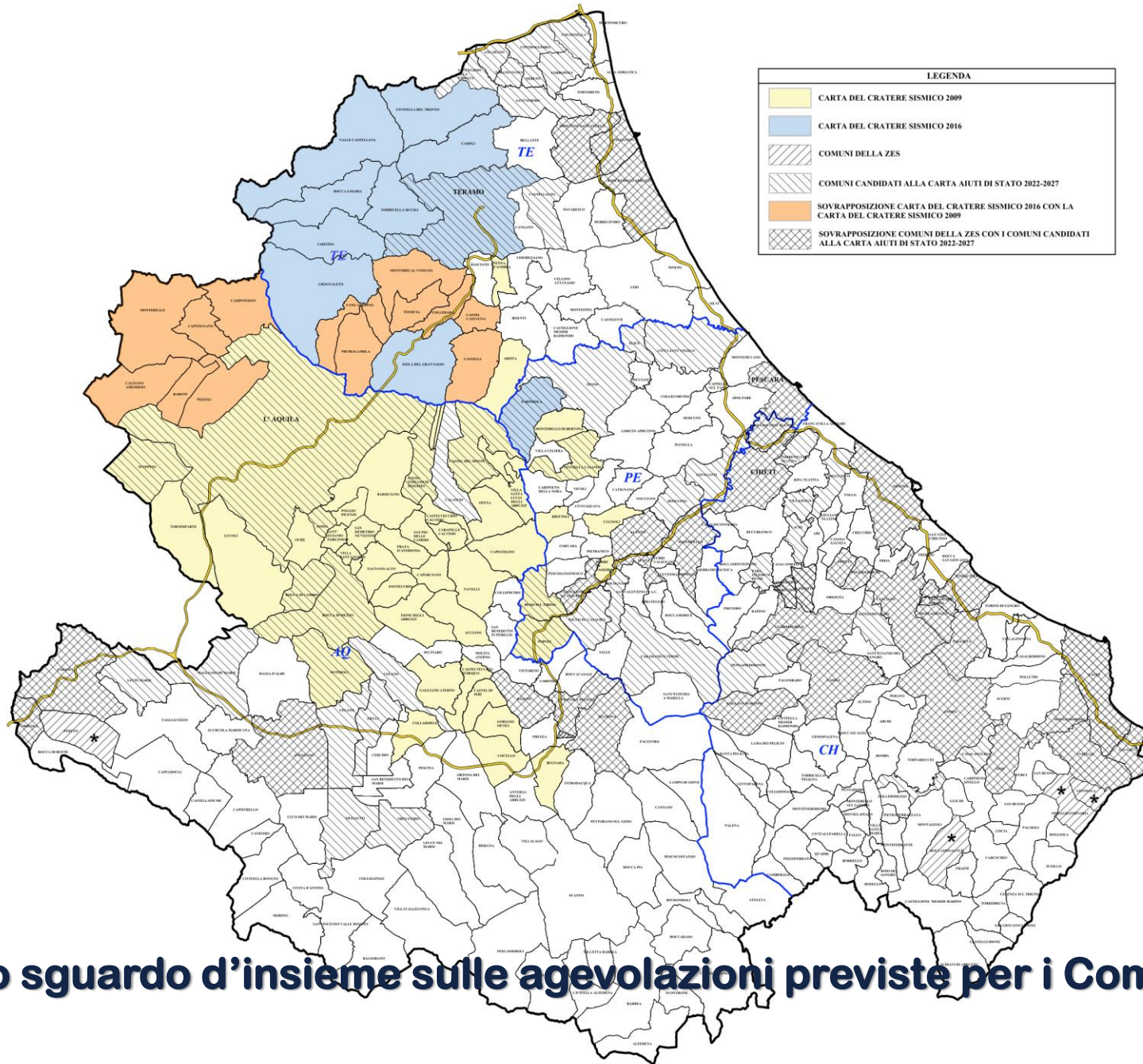

LEGENDA

- CARTA DEL CRATERE SISMICO 2009
- CARTA DEL CRATERE SISMICO 2016
- COMUNI DELLA ZES
- COMUNI CANDIDATI ALLA CARTA AIUTI DI STATO 2022-2027
- SOVRAPPOSIZIONE CARTA DEL CRATERE SISMICO 2016 CON LA CARTA DEL CRATERE SISMICO 2009
- SOVRAPPOSIZIONE COMUNI DELLA ZES CON I COMUNI CANDIDATI ALLA CARTA AIUTI DI STATO 2022-2027

Uno sguardo d'insieme sulle agevolazioni previste per i Comuni abruzzesi

IL VALORE DELLA COOPERAZIONE





GRAZIE PER L'ATTENZIONE



CAMERA DI COMMERCIO
INDUSTRIA ARTIGIANATO E AGRICOLTURA
CHIETI PESCARA



CONTATTI



Commissione ZES Abruzzo

Prof. Mauro Miccio

commissariozes.abruzzo@agenziacoesione.gov.it



**Servizio Ricerca e
Innovazione Regione Abruzzo**

daniele.antinarella@regione.abruzzo.it

tommaso.deluca@regione.abruzzo.it



**Camera di Commercio
Chieti Pescara**

sportellozes@chpe.camcom.it