



Camera di Commercio
Chieti

CAMERA DI COMMERCIO
INDUSTRIA
ARTIGIANATO
AGRICOLTURA
CHIETI

MENSILE SPEDIZIONE ABBONAMENTO POSTALE GRUPPO III° / 50 %
- ANNO XXVI N. 9 -

"LISTINO PREZZI ALL'INGROSSO"

praticati in Provincia di

CHIETI

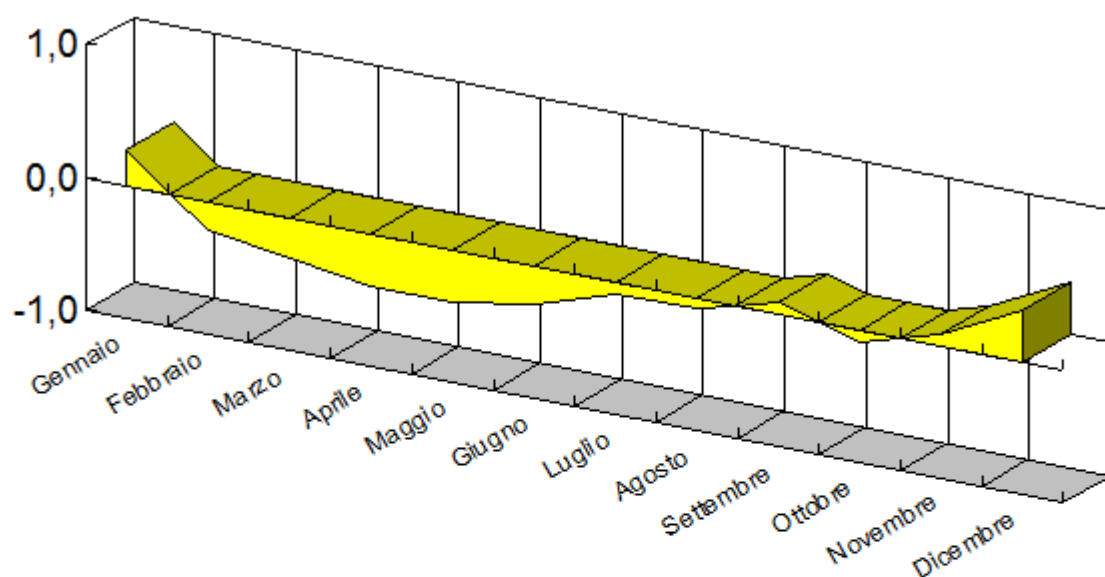

SETTEMBRE 2017

CEREALI FARINE E DERIVATI

<u>(franco grossista)</u>		100 Kg.	18,00	19,00	18,00	19,00
_ Granturco estero			(34.900)	(36.800)	(34.900)	(36.800)
		100 Kg.	24,50	25,50	24,50	25,50
_ Avena estera			(47.500)	(49.400)	(47.500)	(49.400)
		100 Kg.	16,50	17,50	16,50	17,50
_ Orzo estero			(32.000)	(33.900)	(32.000)	(33.900)
<u>(franco molino)</u>		100 Kg.	36,00	40,00	36,00	40,00
_ Farina tipo 00			(69.800)	(77.500)	(69.800)	(77.500)
		100 Kg.	35,00	39,00	35,00	39,00
_ Farina tipo 0			(67.800)	(75.600)	(67.800)	(75.600)
		100 Kg.	32,00	36,00	32,50	36,50
_ Semola			(62.000)	(69.800)	(63.000)	(70.700)
		100 Kg.	24,50	25,50	<u>24,00</u>	<u>25,00</u>
_ Semolato			(47.500)	(49.400)	(46.500)	(48.500)
		100 Kg.	16,50	17,50	17,00	18,00
_ Farinaccio (di grano duro)			(32.000)	(33.900)	(33.000)	(34.900)
		100 Kg.	13,50	14,50	15,00	16,00
_ Crusca e cruschetto di grano tenero			(26.200)	(28.100)	(29.100)	(31.000)
		100 Kg.	13,00	14,00	14,50	15,50
_ Crusca e cruschetto di grano duro			(25.200)	(27.200)	(28.100)	(30.100)
		100 Kg.	14,00	15,00	15,00	16,00
_ Tritello di tenero			(27.200)	(29.100)	(29.100)	(31.000)
		100 Kg.	13,00	14,00	14,50	15,50
_ Tritello di duro (sfarinato)			(25.200)	(27.200)	(28.100)	(30.100)
<u>(franco pastificio)</u>		100 Kg.	115,00	125,00	115,00	125,00
_ Pasta alimentare di semola (confez.da 1/2 Kg)			(222.700)	(242.100)	(222.700)	(242.100)
		100 Kg.	N.Q.	N.Q.	N.Q.	N.Q.
_ Pasta all'uovo			(0)	(0)	(0)	(0)
<u>(franco produzione)</u>		100 Kg.	17,00	18,00	17,00	18,00
_ Frumento tenero fino	(P.S. kg/hl 80 - 81; prot.18)		(33.000)	(34.900)	(33.000)	(34.900)
		100 Kg.	16,00	17,00	16,00	17,00
_ Frumento tenero buono mercantile	(P.S. kg/hl 78 - 79; prot.11,5)		(31.000)	(33.000)	(31.000)	(33.000)
		100 Kg.	22,00	23,00	23,00	24,00
_ Frumento duro fino	(P.S. kg/hl 79 - 80 prot. >=14)		(42.600)	(44.600)	(44.600)	(46.500)
		100 Kg.	20,50	21,50	21,50	22,50
_ Frumento duro buono mercantile	(P.S. kg/hl 75 - 77)		(39.700)	(41.700)	(41.700)	(43.600)
		100 Kg.	17,50	18,50	18,00	19,00
_ Granoturco nostrano	umidità massima 13%		(33.900)	(35.900)	(34.900)	(36.800)
		100 Kg.	14,00	15,00	14,00	15,00
_ Avena			(27.200)	(29.100)	(27.200)	(29.100)
		100 Kg.	15,50	16,50	16,00	17,00
_ Orzo	(P.S. kg/hl 61 - 67)		(30.100)	(32.000)	(31.000)	(33.000)
		100 Kg.	26,00	30,00	26,00	30,00
_ Girasole			(50.400)	(58.100)	(50.400)	(58.100)

LEGUMI SECCHI

<u>(franco grossista)</u>		100 Kg.	205,00	215,00	205,00	215,00
_ Fagioli cannellini bianchi			(397.000)	(416.300)	(397.000)	(416.300)
		100 Kg.	N.Q.	N.Q.	N.Q.	N.Q.
_ Fagioli colorati comuni			(0)	(0)	(0)	(0)
		100 Kg.	N.Q.	N.Q.	N.Q.	N.Q.
_ Fave da foraggio nazionale			(0)	(0)	(0)	(0)
		100 Kg.	N.Q.	N.Q.	N.Q.	N.Q.
_ Fave da foraggio di importazione			(0)	(0)	(0)	(0)
<u>(franco produzione)</u>		100 Kg.	195,00	205,00	195,00	205,00
_ Ceci nostrani grandi			(377.600)	(397.000)	(377.600)	(397.000)

	UMS	agosto 2017		settembre 2017	
		da €	a €	da €	a €
		(da lire)	(a lire)	(da lire)	(a lire)
<u>(franco produzione)</u>	100 Kg.	145,00	155,00	145,00	155,00
_ Ceci di massa		(280.800)	(300.200)	(280.800)	(300.200)
_ Fagioli regina	100 Kg.	N.Q.	N.Q.	N.Q.	N.Q.
		(0)	(0)	(0)	(0)

LEGUMI FRESCHI E ORTAGGI

<u>(franco grossista)</u>	100 Kg.	22,50	23,50	22,50	23,50
_ Patate del Fucino		(43.600)	(45.600)	(43.600)	(45.600)
<u>(franco produzione) I.V.A. compresa</u>	100 Kg.	21,50	22,50	21,50	22,50
_ Patate comuni		(41.700)	(43.600)	(41.700)	(43.600)
_ Carciofi	100 Kg.	N.Q.	N.Q.	N.Q.	N.Q.
		(0)	(0)	(0)	(0)
_ Cavoli verze	100 Kg.	N.Q.	N.Q.	N.Q.	N.Q.
		(0)	(0)	(0)	(0)
_ Cavolfiori	100 Kg.	N.Q.	N.Q.	N.Q.	N.Q.
		(0)	(0)	(0)	(0)
_ Cipolle	100 Kg.	75,00	85,00	75,00	85,00
		(145.300)	(164.600)	(145.300)	(164.600)
_ Cocomeri	100 Kg.	19,50	20,50	19,50	20,50
		(37.800)	(39.700)	(37.800)	(39.700)
_ Poponi (melloni)	100 Kg.	38,00	42,00	38,00	42,00
		(73.600)	(81.400)	(73.600)	(81.400)
_ Fagioli freschi da sgusciare	100 Kg.	195,00	205,00	195,00	205,00
		(377.600)	(397.000)	(377.600)	(397.000)
_ Fagiolini	100 Kg.	195,00	205,00	195,00	205,00
		(377.600)	(397.000)	(377.600)	(397.000)
_ Finocchi	100 Kg.	N.Q.	N.Q.	60,00	70,00
		(0)	(0)	(116.200)	(135.600)
_ Indivia scarola	100 Kg.	N.Q.	N.Q.	70,00	80,00
		(0)	(0)	(135.600)	(155.000)
_ Lattuga romana	100 Kg.	85,00	95,00	85,00	95,00
		(164.600)	(184.000)	(164.600)	(184.000)
_ Lattuga trocadero	100 Kg.	85,00	95,00	85,00	95,00
		(164.600)	(184.000)	(164.600)	(184.000)
_ Melanzane	100 Kg.	55,00	65,00	55,00	65,00
		(106.500)	(125.900)	(106.500)	(125.900)
_ Piselli freschi	100 Kg.	N.Q.	N.Q.	N.Q.	N.Q.
		(0)	(0)	(0)	(0)
_ Pomodoro fresco comune (in piena aria)	100 Kg.	55,00	65,00	65,00	75,00
		(106.500)	(125.900)	(125.900)	(145.300)
_ Pomodoro da insalata (in piena aria)	100 Kg.	65,00	75,00	75,00	85,00
		(125.900)	(145.300)	(145.300)	(164.600)
_ Pomodoro in serra	100 Kg.	60,00	70,00	75,00	85,00
		(116.200)	(135.600)	(145.300)	(164.600)
_ Sedano verde	100 Kg.	75,00	85,00	75,00	85,00
		(145.300)	(164.600)	(145.300)	(164.600)
_ Spinaci	100 Kg.	N.Q.	N.Q.	N.Q.	N.Q.
		(0)	(0)	(0)	(0)
_ Zucchine	100 Kg.	48,00	52,00	55,00	65,00
		(93.000)	(100.700)	(106.500)	(125.900)
_ Cetrioli	100 Kg.	48,00	52,00	55,00	65,00
		(93.000)	(100.700)	(106.500)	(125.900)
_ Peperoni	100 Kg.	75,00	85,00	75,00	85,00
		(145.300)	(164.600)	(145.300)	(164.600)
_ Rape (broccoli)	100 Kg.	N.Q.	N.Q.	N.Q.	N.Q.
		(0)	(0)	(0)	(0)
_ Fave	100 Kg.	N.Q.	N.Q.	N.Q.	N.Q.
		(0)	(0)	(0)	(0)

FRUTTA FRESCA

	UMS	agosto 2017		settembre 2017	
		da €	a €	da €	a €
		(da lire)	(a lire)	(da lire)	(a lire)
(franco grossista)	100 Kg.	48,00	52,00	48,00	52,00
_ Mela Golden Delicious		(93.000)	(100.700)	(93.000)	(100.700)
_ Mela Top Red	100 Kg.	60,00	70,00	60,00	70,00
		(116.200)	(135.600)	(116.200)	(135.600)
_ Mela Starkspur Red Delicious	100 Kg.	60,00	70,00	60,00	70,00
		(116.200)	(135.600)	(116.200)	(135.600)
_ Mela Nero Red Rome	100 Kg.	65,00	75,00	65,00	75,00
		(125.900)	(145.300)	(125.900)	(145.300)
_ Mela Granny Smith	100 Kg.	70,00	80,00	70,00	80,00
		(135.600)	(155.000)	(135.600)	(155.000)
_ Mela Annurca	100 Kg.	N.Q.	N.Q.	N.Q.	N.Q.
		(0)	(0)	(0)	(0)
_ Mela Renetta del Canada	100 Kg.	65,00	75,00	65,00	75,00
		(125.900)	(145.300)	(125.900)	(145.300)
_ Mela Super Starking	100 Kg.	65,00	75,00	65,00	75,00
		(125.900)	(145.300)	(125.900)	(145.300)
_ Mela Stayman Red	100 Kg.	65,00	75,00	65,00	75,00
		(125.900)	(145.300)	(125.900)	(145.300)
_ Pera Coscia	100 Kg.	65,00	75,00	N.Q.	N.Q.
		(125.900)	(145.300)	(0)	(0)
_ Pera Conference	100 Kg.	65,00	75,00	65,00	75,00
		(125.900)	(145.300)	(125.900)	(145.300)
_ Pera Decana del Comizio	100 Kg.	70,00	80,00	70,00	80,00
		(135.600)	(155.000)	(135.600)	(155.000)
_ Pera Precoce Morettini	100 Kg.	N.Q.	N.Q.	N.Q.	N.Q.
		(0)	(0)	(0)	(0)
_ Pera Abate Fetel	100 Kg.	55,00	65,00	55,00	65,00
		(106.500)	(125.900)	(106.500)	(125.900)
_ Pera Decana D'Inverno	100 Kg.	65,00	75,00	65,00	75,00
		(125.900)	(145.300)	(125.900)	(145.300)
_ Pera Kaiser (Imperatore Alessandro)	100 Kg.	60,00	70,00	60,00	70,00
		(116.200)	(135.600)	(116.200)	(135.600)
_ Susina Friar	100 Kg.	65,00	75,00	65,00	75,00
		(125.900)	(145.300)	(125.900)	(145.300)
_ Susina Stanley	100 Kg.	55,00	65,00	55,00	65,00
		(106.500)	(125.900)	(106.500)	(125.900)
_ Susina President	100 Kg.	70,00	80,00	70,00	80,00
		(135.600)	(155.000)	(135.600)	(155.000)
_ Susina The Santa Rosa	100 Kg.	N.Q.	N.Q.	N.Q.	N.Q.
		(0)	(0)	(0)	(0)
_ Susina California Blue	100 Kg.	70,00	80,00	70,00	80,00
		(135.600)	(155.000)	(135.600)	(155.000)
_ Susina Sanguè di Drago	100 Kg.	75,00	85,00	N.Q.	N.Q.
		(145.300)	(164.600)	(0)	(0)
_ Susina Ozark Premier	100 Kg.	75,00	85,00	N.Q.	N.Q.
		(145.300)	(164.600)	(0)	(0)
_ Susina Shiro	100 Kg.	75,00	85,00	75,00	85,00
		(145.300)	(164.600)	(145.300)	(164.600)
_ Susina Burmosa	100 Kg.	75,00	85,00	75,00	85,00
		(145.300)	(164.600)	(145.300)	(164.600)
_ Susina Regina Claudia Gialla	100 Kg.	65,00	75,00	N.Q.	N.Q.
		(125.900)	(145.300)	(0)	(0)
_ Actinidia	100 Kg.	N.Q.	N.Q.	N.Q.	N.Q.
		(0)	(0)	(0)	(0)
_ Actinidia Hayward	100 Kg.	N.Q.	N.Q.	N.Q.	N.Q.
		(0)	(0)	(0)	(0)
_ Arancia Bionda di Sicilia	100 Kg.	N.Q.	N.Q.	N.Q.	N.Q.
		(0)	(0)	(0)	(0)
_ Arancia Ionica	100 Kg.	N.Q.	N.Q.	N.Q.	N.Q.
		(0)	(0)	(0)	(0)

	UMS	agosto 2017		settembre 2017	
		da €	a €	da €	a €
		(da lire)	(a lire)	(da lire)	(a lire)
<u>(franco grossista)</u>	100 Kg.	N.Q.	N.Q.	N.Q.	N.Q.
_ Arancia Mora		(0)	(0)	(0)	(0)
	100 Kg.	N.Q.	N.Q.	N.Q.	N.Q.
_ Arancia Tarocco		(0)	(0)	(0)	(0)
	100 Kg.	155,00	165,00	155,00	165,00
_ Limone		(300.200)	(319.500)	(300.200)	(319.500)
	100 Kg.	N.Q.	N.Q.	N.Q.	N.Q.
_ Mandarino		(0)	(0)	(0)	(0)
	100 Kg.	55,00	65,00	55,00	65,00
_ Mela Stark Delicious		(106.500)	(125.900)	(106.500)	(125.900)
	100 Kg.	N.Q.	N.Q.	N.Q.	N.Q.
_ Mela Imperatore		(0)	(0)	(0)	(0)
	100 Kg.	N.Q.	N.Q.	N.Q.	N.Q.
_ Mela Abbondanza		(0)	(0)	(0)	(0)
	100 Kg.	70,00	80,00	70,00	80,00
_ Pera William		(135.600)	(155.000)	(135.600)	(155.000)
	100 Kg.	N.Q.	N.Q.	N.Q.	N.Q.
_ Pera Passacrassana		(0)	(0)	(0)	(0)
	100 Kg.	60,00	70,00	60,00	70,00
_ Pera Kaiser		(116.200)	(135.600)	(116.200)	(135.600)
<u>(franco produzione)</u>	100 Kg.	N.Q.	N.Q.	N.Q.	N.Q.
_ Albicocca comune		(0)	(0)	(0)	(0)
	100 Kg.	N.Q.	N.Q.	N.Q.	N.Q.
_ Albicocca Caldesi		(0)	(0)	(0)	(0)
	100 Kg.	N.Q.	N.Q.	N.Q.	N.Q.
_ Albicocca Cremonini		(0)	(0)	(0)	(0)
	100 Kg.	N.Q.	N.Q.	N.Q.	N.Q.
_ Albicocca Reale D'Imola		(0)	(0)	(0)	(0)
	100 Kg.	N.Q.	N.Q.	N.Q.	N.Q.
_ Albicocca Tiryntos (precocissima)		(0)	(0)	(0)	(0)
	100 Kg.	N.Q.	N.Q.	N.Q.	N.Q.
_ Ciliegia comune		(0)	(0)	(0)	(0)
	100 Kg.	N.Q.	N.Q.	N.Q.	N.Q.
_ Ciliegia Durone di Cesena		(0)	(0)	(0)	(0)
	100 Kg.	N.Q.	N.Q.	N.Q.	N.Q.
_ Ciliegia Durone Nero I di Vignola		(0)	(0)	(0)	(0)
	100 Kg.	N.Q.	N.Q.	N.Q.	N.Q.
_ Ciliegia Durone Vignola II		(0)	(0)	(0)	(0)
	100 Kg.	N.Q.	N.Q.	N.Q.	N.Q.
_ Ciliegia Durone Nero III di Vignola		(0)	(0)	(0)	(0)
	100 Kg.	N.Q.	N.Q.	N.Q.	N.Q.
_ Ciliegia Bigarreau Moreau		(0)	(0)	(0)	(0)
	100 Kg.	N.Q.	N.Q.	N.Q.	N.Q.
_ Ciliegia Durone della Marca		(0)	(0)	(0)	(0)
	100 Kg.	85,00	95,00	95,00	105,00
_ Fico comune		(164.600)	(184.000)	(184.000)	(203.400)
	100 Kg.	85,00	95,00	95,00	105,00
_ Fico Matalone		(164.600)	(184.000)	(184.000)	(203.400)
	100 Kg.	85,00	95,00	95,00	105,00
_ Fico Verdino		(164.600)	(184.000)	(184.000)	(203.400)
	100 Kg.	95,00	105,00	95,00	105,00
_ Fichi Brogiotti Neri		(184.000)	(203.400)	(184.000)	(203.400)
	100 Kg.	N.Q.	N.Q.	N.Q.	N.Q.
_ Fragole		(0)	(0)	(0)	(0)
	100 Kg.	N.Q.	N.Q.	N.Q.	N.Q.
_ Mela piana		(0)	(0)	(0)	(0)
	100 Kg.	N.Q.	N.Q.	N.Q.	N.Q.
_ Mela tinella		(0)	(0)	(0)	(0)
	100 Kg.	N.Q.	N.Q.	N.Q.	N.Q.
_ Nespola comune		(0)	(0)	(0)	(0)

	UMS	agosto 2017		settembre 2017	
		da €	a €	da €	a €
		(da lire)	(a lire)	(da lire)	(a lire)
(franco produzione)	100 Kg.	N.Q.	N.Q.	N.Q.	N.Q.
_ Pera passacrassana		(0)	(0)	(0)	(0)
	100 Kg.	N.Q.	N.Q.	N.Q.	N.Q.
_ Pera Decana D'inverno		(0)	(0)	(0)	(0)
	100 Kg.	N.Q.	N.Q.	N.Q.	N.Q.
_ Pera Kaiser (Imperatore Alessandro)		(0)	(0)	(0)	(0)
	100 Kg.	N.Q.	N.Q.	N.Q.	N.Q.
_ Pera Coscia		(0)	(0)	(0)	(0)
	100 Kg.	N.Q.	N.Q.	N.Q.	N.Q.
_ Pera Conference		(0)	(0)	(0)	(0)
	100 Kg.	N.Q.	N.Q.	N.Q.	N.Q.
_ Pera Decana del Comizio		(0)	(0)	(0)	(0)
	100 Kg.	N.Q.	N.Q.	N.Q.	N.Q.
_ Pera Precoce Morettini		(0)	(0)	(0)	(0)
	100 Kg.	N.Q.	N.Q.	N.Q.	N.Q.
_ Pera Abate Fetel		(0)	(0)	(0)	(0)
	100 Kg.	N.Q.	N.Q.	N.Q.	N.Q.
_ Pera Kaiser		(0)	(0)	(0)	(0)
	100 Kg.	75,00	85,00	N.Q.	N.Q.
_ Pera William		(145.300)	(164.600)	(0)	(0)
	100 Kg.	65,00	75,00	N.Q.	N.Q.
_ Pesca pasta gialla		(125.900)	(145.300)	(0)	(0)
	100 Kg.	55,00	65,00	N.Q.	N.Q.
_ Pesca Suncrest		(106.500)	(125.900)	(0)	(0)
	100 Kg.	N.Q.	N.Q.	N.Q.	N.Q.
_ Pesca Noce Nettareina Armking		(0)	(0)	(0)	(0)
	100 Kg.	N.Q.	N.Q.	N.Q.	N.Q.
_ Pesca Nettareina Indipendence		(0)	(0)	(0)	(0)
	100 Kg.	N.Q.	N.Q.	N.Q.	N.Q.
_ Pesca Noce Nettareina Flavortop		(0)	(0)	(0)	(0)
	100 Kg.	65,00	75,00	N.Q.	N.Q.
_ Pesca Noce Stark Redgold		(125.900)	(145.300)	(0)	(0)
	100 Kg.	N.Q.	N.Q.	N.Q.	N.Q.
_ Pesca Noce May Grand		(0)	(0)	(0)	(0)
	100 Kg.	N.Q.	N.Q.	N.Q.	N.Q.
_ Pesca Springcrest		(0)	(0)	(0)	(0)
	100 Kg.	N.Q.	N.Q.	N.Q.	N.Q.
_ Pesca May Crest		(0)	(0)	(0)	(0)
	100 Kg.	N.Q.	N.Q.	N.Q.	N.Q.
_ Pesca Spring Lady		(0)	(0)	(0)	(0)
	100 Kg.	N.Q.	N.Q.	N.Q.	N.Q.
_ Pesca Maria Luisa		(0)	(0)	(0)	(0)
	100 Kg.	N.Q.	N.Q.	N.Q.	N.Q.
_ Pesca Maria Bianca		(0)	(0)	(0)	(0)
	100 Kg.	N.Q.	N.Q.	N.Q.	N.Q.
_ Pesca Nettareina Maria Laura		(0)	(0)	(0)	(0)
	100 Kg.	65,00	75,00	N.Q.	N.Q.
_ Pesca Noce Nettareina Maria Emilia		(125.900)	(145.300)	(0)	(0)
	100 Kg.	N.Q.	N.Q.	N.Q.	N.Q.
_ Pesca Spring Time		(0)	(0)	(0)	(0)
	100 Kg.	65,00	75,00	65,00	75,00
_ Pesca pasta bianca		(125.900)	(145.300)	(125.900)	(145.300)
	100 Kg.	N.Q.	N.Q.	N.Q.	N.Q.
_ Pesca Cardinal		(0)	(0)	(0)	(0)
	100 Kg.	N.Q.	N.Q.	N.Q.	N.Q.
_ Pesca Dixired		(0)	(0)	(0)	(0)
	100 Kg.	N.Q.	N.Q.	N.Q.	N.Q.
_ Pesca Red - Haven		(0)	(0)	(0)	(0)
	100 Kg.	N.Q.	N.Q.	N.Q.	N.Q.
_ Susina Burbank		(0)	(0)	(0)	(0)

	UMS	agosto 2017		settembre 2017	
		da €	a €	da €	a €
		(da lire)	(a lire)	(da lire)	(a lire)
<u>(franco produzione)</u>	100 Kg.	N.Q.	N.Q.	N.Q.	N.Q.
_ Susina Friar		(0)	(0)	(0)	(0)
_ Susina Regina Claudia Gialla	100 Kg.	65,00 (125.900)	75,00 (145.300)	N.Q. (0)	N.Q. (0)
_ Susina Stanley	100 Kg.	55,00 (106.500)	65,00 (125.900)	55,00 (106.500)	65,00 (125.900)
_ Susina President	100 Kg.	65,00 (125.900)	75,00 (145.300)	65,00 (125.900)	75,00 (145.300)
_ Susina The Santa Rosa	100 Kg.	N.Q. (0)	N.Q. (0)	N.Q. (0)	N.Q. (0)
_ Susina California Blue	100 Kg.	65,00 (125.900)	75,00 (145.300)	65,00 (125.900)	75,00 (145.300)
_ Susina Sangue di Drago	100 Kg.	N.Q. (0)	N.Q. (0)	N.Q. (0)	N.Q. (0)
_ Susina Ozark Premier	100 Kg.	65,00 (125.900)	75,00 (145.300)	65,00 (125.900)	75,00 (145.300)
_ Susina Shiro	100 Kg.	65,00 (125.900)	75,00 (145.300)	N.Q. (0)	N.Q. (0)
_ Susina Burmosa	100 Kg.	65,00 (125.900)	75,00 (145.300)	70,00 (135.600)	80,00 (155.000)
_ Susina tipo francese	100 Kg.	65,00 (125.900)	75,00 (145.300)	65,00 (125.900)	75,00 (145.300)
_ Uva Cardinal	100 Kg.	70,00 (135.600)	80,00 (155.000)	70,00 (135.600)	80,00 (155.000)
_ Uva Regina (Pergolone)	100 Kg.	65,00 (125.900)	75,00 (145.300)	65,00 (125.900)	75,00 (145.300)
_ Uva Italia	100 Kg.	75,00 (145.300)	85,00 (164.600)	75,00 (145.300)	85,00 (164.600)

FRUTTA SECCA

<u>(franco grossista)</u>		100 Kg.	N.Q.	N.Q.	N.Q.	N.Q.
_ Castagne			(0)	(0)	(0)	(0)
_ Marroni		100 Kg.	N.Q.	N.Q.	N.Q.	N.Q.
			(0)	(0)	(0)	(0)
_ Mandorle sgusciate		100 Kg.	495,00	505,00	<u>445,00</u>	<u>455,00</u>
			(958.500)	(977.900)	(861.700)	(881.100)
_ Noci di Sorrento		100 Kg.	355,00	365,00	<u>345,00</u>	<u>355,00</u>
			(687.400)	(706.800)	(668.100)	(687.400)
<u>(franco produzione)</u>		100 Kg.	475,00	485,00	475,00	485,00
_ Mandorle in guscio			(919.800)	(939.100)	(919.800)	(939.100)
_ Noci nostrane	sgusciate	100 Kg.	N.Q.	N.Q.	N.Q.	N.Q.
			(0)	(0)	(0)	(0)
_ Noci nostrane	con guscio	100 Kg.	355,00	365,00	<u>345,00</u>	<u>355,00</u>
			(687.400)	(706.800)	(668.100)	(687.400)

SEMI E FRUTTI OLEOSI

<u>(franco produzione)</u>	100 Kg.	N.Q.	N.Q.	N.Q.	N.Q.
_ Olive da oleificazione		(0)	(0)	(0)	(0)
_ Olive da mensa	100 Kg.	N.Q. (0)	N.Q. (0)	115,00 (222.700)	125,00 (242.100)

UVE DA VINO E VINI

<u>(franco produzione)</u>	100 Kg.	N.Q.	N.Q.	30,00	34,00
_ Uva da vino bianco		(0)	(0)	(58.100)	(65.900)
_ Uva da vino rosso	100 Kg.	N.Q. (0)	N.Q. (0)	38,00 (73.600)	42,00 (81.400)

	UMS	agosto 2017		settembre 2017	
		da €	a €	da €	a €
		(da lire)	(a lire)	(da lire)	(a lire)
<u>(franco produzione)</u>	100 Kg.	N.Q.	N.Q.	26,00	30,00
_ Uva pergolone per vinificazione		(0)	(0)	(50.400)	(58.100)
	100 Kg.	N.Q.	N.Q.	55,00	65,00
_ Uva Montepulciano		(0)	(0)	(106.500)	(125.900)
	100 Kg.	N.Q.	N.Q.	40,00	44,00
_ Uva Trebbiano		(0)	(0)	(77.500)	(85.200)
	100 Kg.	N.Q.	N.Q.	48,00	52,00
_ Uva ad IGT Chardonnay		(0)	(0)	(93.000)	(100.700)
	100 Kg.	55,00	65,00	55,00	65,00
_ Uva bianca Pecorino		(106.500)	(125.900)	(106.500)	(125.900)
	gr.q.le	2,73	2,77	3,38	3,42
_ Vino bianco comune gr. 10,5 -11		(5.300)	(5.400)	(6.600)	(6.700)
	gr.q.le	3,68	3,72	4,28	4,32
_ Vino bianco Trebbiano d'Abruzzo gr. 11		(7.200)	(7.300)	(8.300)	(8.400)
	gr.q.le	3,58	3,62	3,88	3,92
_ Vino rosso comune gr. 12,5 - 14		(7.000)	(7.100)	(7.600)	(7.600)
	gr.q.le	5,60	6,60	5,85	6,85
_ Vino rosso Montepulciano d'Abruzzo		(10.900)	(12.800)	(11.400)	(13.300)
	gr.q.le	2,68	2,72	3,23	3,27
_ Vino bianco pergolone gr. 10,5 -11		(5.200)	(5.300)	(6.300)	(6.400)
	gr.q.le	4,75	5,75	5,00	6,00
_ Vino ad IGT Chardonnay (bianco)		(9.200)	(11.200)	(9.700)	(11.700)
	gr.q.le	3,98	4,02	4,48	4,52
_ Vino ad IGT Cabernet Sauvignon		(7.800)	(7.800)	(8.700)	(8.800)
	gr.q.le	5,25	6,25	5,75	6,75
_ Vino ad IGT Chardonnay (Pecorino) gr. 13		(10.200)	(12.200)	(11.200)	(13.100)
	gr.q.le	4,38	4,42	4,73	4,77
_ Vino ad IGT Merlot (rosso) gr. 13 -14		(8.500)	(8.600)	(9.200)	(9.300)
	gr.q.le	6,50	7,50	8,00	9,00
_ Vino ad IGT Pinot grigio gr. 13		(12.600)	(14.600)	(15.500)	(17.500)
	gr.q.le	4,98	5,02	4,73	4,77
_ Mosto bianco		(9.700)	(9.800)	(9.200)	(9.300)
	gr.q.le	N.Q.	N.Q.	4,68	4,72
_ Mosto rosso		(0)	(0)	(9.100)	(9.200)
	gr.q.le	N.Q.	N.Q.	6,50	7,50
_ Mosto Montepulciano		(0)	(0)	(12.600)	(14.600)

OLII

<u>(franco frantoio)</u>	100 Kg.	690,00	730,00	690,00	730,00
_ Extra vergine d'oliva		(1.336.100)	(1.413.500)	(1.336.100)	(1.413.500)
	100 Kg.	N.Q.	N.Q.	N.Q.	N.Q.
_ Sopraffino vergine d'oliva		(0)	(0)	(0)	(0)
	100 Kg.	N.Q.	N.Q.	N.Q.	N.Q.
_ Fino vergine d'oliva		(0)	(0)	(0)	(0)
	100 Kg.	N.Q.	N.Q.	N.Q.	N.Q.
_ Vergine d'oliva		(0)	(0)	(0)	(0)
<u>(franco grossista)</u>	100 Kg.	705,00	745,00	705,00	745,00
_ Extra vergine d'oliva locale		(1.365.100)	(1.442.600)	(1.365.100)	(1.442.600)
	100 Kg.	N.Q.	N.Q.	N.Q.	N.Q.
_ Sopraffino vergine di oliva		(0)	(0)	(0)	(0)
	100 Kg.	N.Q.	N.Q.	N.Q.	N.Q.
_ Fino vergine d'oliva		(0)	(0)	(0)	(0)
	100 Kg.	N.Q.	N.Q.	N.Q.	N.Q.
_ Vergine d'oliva		(0)	(0)	(0)	(0)
	100 Kg.	N.Q.	N.Q.	N.Q.	N.Q.
_ Olio Vergine lampante		(0)	(0)	(0)	(0)
	100 Kg.	N.Q.	N.Q.	N.Q.	N.Q.
_ D'oliva rettificato		(0)	(0)	(0)	(0)
	100 Kg.	N.Q.	N.Q.	N.Q.	N.Q.
_ Di sansa d'oliva rettificato		(0)	(0)	(0)	(0)

		agosto 2017		settembre 2017	
		da €	a €	da €	a €
		(da lire)	(a lire)	(da lire)	(a lire)
<u>(franco grossista)</u>					
– Olio di semi vari	lt.	N.Q. (0)	N.Q. (0)	N.Q. (0)	N.Q. (0)
– Olio di semi di arachidi	lt.	N.Q. (0)	N.Q. (0)	N.Q. (0)	N.Q. (0)

BESTIAME DI ALLEVAMENTO

<u>(f.co mercato fiera o allevatore) I.V.A. compresa</u>					
_ Vacche	100 Kg.	65,00 (125.900)	75,00 (145.300)	65,00 (125.900)	75,00 (145.300)
_ Manze	100 Kg.	135,00 (261.400)	145,00 (280.800)	135,00 (261.400)	145,00 (280.800)
_ Vitelli	100 Kg.	245,00 (474.400)	255,00 (493.800)	245,00 (474.400)	255,00 (493.800)
_ Vacche da latte	cad.	1.430,00 (2.768.900)	1.470,00 (2.846.400)	1.430,00 (2.768.900)	1.470,00 (2.846.400)
_ Lattonzoli di 10-20 Kg.	100 Kg.	155,00 (300.200)	165,00 (319.500)	155,00 (300.200)	165,00 (319.500)
_ Lattonzoli di oltre 20 Kg.	100 Kg.	120,00 (232.400)	130,00 (251.800)	120,00 (232.400)	130,00 (251.800)
_ Pecore	100 Kg.	100,00 (193.700)	110,00 (213.000)	100,00 (193.700)	110,00 (213.000)
_ Agnelloni I^ qualità	100 Kg.	33,00 (63.900)	37,00 (71.700)	33,00 (63.900)	37,00 (71.700)
_ Agnelloni II^ qualità	100 Kg.	28,00 (54.300)	32,00 (62.000)	28,00 (54.300)	32,00 (62.000)
_ Castrati I^ qualità	100 Kg.	60,00 (116.200)	70,00 (135.600)	60,00 (116.200)	70,00 (135.600)
_ Castrati II^ qualità	100 Kg.	43,00 (83.300)	47,00 (91.100)	43,00 (83.300)	47,00 (91.100)
_ Equini I^ qualità	100 Kg.	75,00 (145.300)	85,00 (164.600)	75,00 (145.300)	85,00 (164.600)
_ Equini II^ qualità	100 Kg.	48,00 (93.000)	52,00 (100.700)	48,00 (93.000)	52,00 (100.700)

BESTIAME VIVO DA MACELLO

<u>(f.co mercato fiera o allevatore) I.V.A. compresa</u>					
_ Vacche di I^ qualità	100 Kg.	65,00 (125.900)	75,00 (145.300)	65,00 (125.900)	75,00 (145.300)
_ Vacche di II^ qualità	100 Kg.	50,00 (96.900)	60,00 (116.200)	50,00 (96.900)	60,00 (116.200)
_ Vitelloni di I^ qualità	100 Kg.	435,00 (842.300)	445,00 (861.700)	<u>425,00</u> (823.000)	<u>435,00</u> (842.300)
_ Vitelloni di II^ qualità	100 Kg.	410,00 (793.900)	420,00 (813.300)	<u>405,00</u> (784.200)	<u>415,00</u> (803.600)
_ Vitelli da latte	100 Kg.	345,00 (668.100)	355,00 (687.400)	345,00 (668.100)	355,00 (687.400)
_ Tori	100 Kg.	N.Q. (0)	N.Q. (0)	N.Q. (0)	N.Q. (0)
_ Suini grassi	100 Kg.	85,00 (164.600)	95,00 (184.000)	85,00 (164.600)	95,00 (184.000)
_ Suini magroni	100 Kg.	145,00 (280.800)	155,00 (300.200)	145,00 (280.800)	155,00 (300.200)
_ Pecore di I^ qualità	100 Kg.	115,00 (222.700)	125,00 (242.100)	115,00 (222.700)	125,00 (242.100)
_ Pecore di II^ qualità	100 Kg.	105,00 (203.400)	115,00 (222.700)	105,00 (203.400)	115,00 (222.700)
_ Agnelli di I^ qualità	100 Kg.	395,00 (764.900)	405,00 (784.200)	395,00 (764.900)	405,00 (784.200)
_ Agnelli di II^ qualità	100 Kg.	345,00 (668.100)	355,00 (687.400)	345,00 (668.100)	355,00 (687.400)

	UMS	agosto 2017		settembre 2017	
		da €	a €	da €	a €
		(da lire)	(a lire)	(da lire)	(a lire)
(f.co mercato fiera o allevatore) I.V.A. compresa	100 Kg.	395,00	405,00	395,00	405,00
_ Capretti		(764.900)	(784.200)	(764.900)	(784.200)

POLLAME, CONIGLI E UOVA

(f.co produzione - peso vivo)	100 Kg.	880,00	920,00	930,00	970,00
_ Polli		(1.704.000)	(1.781.400)	(1.800.800)	(1.878.200)
	cad.	6,50	7,50	6,50	7,50
_ Galline di allevamento tradizionale		(12.600)	(14.600)	(12.600)	(14.600)
	cad.	4,98	5,02	4,98	5,02
_ Galline da macello		(9.700)	(9.800)	(9.700)	(9.800)
	100 Kg.	830,00	870,00	880,00	920,00
_ Tacchini		(1.607.200)	(1.684.600)	(1.704.000)	(1.781.400)
	100 Kg.	365,00	375,00	365,00	375,00
_ Conigli		(706.800)	(726.200)	(706.800)	(726.200)
	cad.	0,14	0,14	0,14	0,14
_ Uova rurali fresche		(300)	(300)	(300)	(300)
(franco grossista)	cad.	0,13	0,13	0,13	0,13
_ Uova nazionali (gr 55 - 60)		(300)	(300)	(300)	(300)

FORAGGI E MANGIMI

(franco Consorzio Agrario)	100 Kg.	46,00	50,00	46,00	50,00
_ Miscela svezzamento rapido vitelli		(89.100)	(96.900)	(89.100)	(96.900)
	100 Kg.	39,00	43,00	39,00	43,00
_ Miscela ingrasso vitelloni		(75.600)	(83.300)	(75.600)	(83.300)
	100 Kg.	39,15	43,15	39,15	43,15
_ Miscela vacche da latte extra		(75.900)	(83.600)	(75.900)	(83.600)
	100 Kg.	50,00	60,00	50,00	60,00
_ Miscela suini magroni		(96.900)	(116.200)	(96.900)	(116.200)
	100 Kg.	46,92	56,92	46,92	56,92
_ Miscela pulcini da carne - I periodo		(90.900)	(110.300)	(90.900)	(110.300)
	100 Kg.	47,61	51,61	47,61	51,61
_ Miscela galline ovaiole - I periodo		(92.200)	(100.000)	(92.200)	(100.000)
	100 Kg.	11,61	12,61	11,61	12,61
_ Sale pastorizio semplice		(22.500)	(24.500)	(22.500)	(24.500)
	100 Kg.	48,00	58,00	48,00	58,00
_ Miscela polli (II periodo)		(93.000)	(112.400)	(93.000)	(112.400)
	100 Kg.	60,00	70,00	60,00	70,00
_ Mangime per polli I° periodo p51 prima briciola		(116.200)	(135.600)	(116.200)	(135.600)
	100 Kg.	46,00	56,00	46,00	56,00
_ Mangime per conigli	ciclo unico	(89.100)	(108.500)	(89.100)	(108.500)
	100 Kg.	47,00	57,00	47,00	57,00
_ Mangime per suini svezzamento	da 50 Kg	(91.100)	(110.400)	(91.100)	(110.400)
	100 Kg.	47,00	57,00	47,00	57,00
_ Mangimi per suini riproduttori	da Kg. 25	(91.100)	(110.400)	(91.100)	(110.400)
	100 Kg.	49,00	59,00	49,00	59,00
_ Mangimi per suini da ingrasso		(94.900)	(114.300)	(94.900)	(114.300)
(franco produzione)	100 Kg.	24,50	25,50	24,50	25,50
_ Fieno di I taglio (misto)		(47.500)	(49.400)	(47.500)	(49.400)
	100 Kg.	19,50	20,50	19,50	20,50
_ Fieno di II taglio (erba medica)		(37.800)	(39.700)	(37.800)	(39.700)
	100 Kg.	N.Q.	N.Q.	N.Q.	N.Q.
_ Paglia sciolta		(0)	(0)	(0)	(0)
	100 Kg.	6,50	7,50	6,50	7,50
_ Paglia pressata		(12.600)	(14.600)	(12.600)	(14.600)

SEMENTI

	UMS	agosto 2017		settembre 2017	
		da €	a €	da €	a €
		(da lire)	(a lire)	(da lire)	(a lire)
(franco Consorzio Agrario)	100 Kg.	415,00	425,00	415,00	425,00
_ Erba medica selezionata		(803.600)	(823.000)	(803.600)	(823.000)
_ Barbabietola da foraggio (Mammuth rosso)	100 Kg.	N.Q.	N.Q.	N.Q.	N.Q.
		(0)	(0)	(0)	(0)
_ Barbabietola da foraggio (Ekendorf gialla)	100 Kg.	N.Q.	N.Q.	N.Q.	N.Q.
		(0)	(0)	(0)	(0)
_ Fieno greco	100 Kg.	N.Q.	N.Q.	N.Q.	N.Q.
		(0)	(0)	(0)	(0)
_ Lupinella	100 Kg.	245,00	255,00	245,00	255,00
		(474.400)	(493.800)	(474.400)	(493.800)
_ Favino alessandrino	100 Kg.	47,00	57,00	47,00	57,00
		(91.100)	(110.400)	(91.100)	(110.400)
_ Favino palombino	100 Kg.	46,00	56,00	46,00	56,00
		(89.100)	(108.500)	(89.100)	(108.500)
_ Miscuglio aut. medit.	100 Kg.	70,00	80,00	70,00	80,00
		(135.600)	(155.000)	(135.600)	(155.000)
_ Sulla sgusciata	100 Kg.	545,26	585,26	545,26	585,26
		(1.055.800)	(1.133.300)	(1.055.800)	(1.133.300)
_ Trifoglio violetto	100 Kg.	523,19	563,19	523,19	563,19
		(1.013.100)	(1.090.500)	(1.013.100)	(1.090.500)
_ Veccia	100 Kg.	94,00	104,00	94,00	104,00
		(182.100)	(201.400)	(182.100)	(201.400)
_ Trifoglio alessandrino	100 Kg.	165,00	175,00	165,00	175,00
		(319.500)	(338.900)	(319.500)	(338.900)
_ Pisello nano precoce	100 Kg.	456,54	466,54	456,54	466,54
		(884.000)	(903.400)	(884.000)	(903.400)
_ Sementi di fagiolini (Delinel)	Kg.	11,04	12,04	11,04	12,04
		(21.400)	(23.400)	(21.400)	(23.400)
_ Sementi di fagiolini (Bobis)	Kg.	7,28	8,28	7,28	8,28
		(14.100)	(16.100)	(14.100)	(16.100)
_ Sementi di fagiolini (Marconi)	Kg.	5,55	6,55	5,55	6,55
		(10.800)	(12.700)	(10.800)	(12.700)
_ Sementi di cavoli (Cappuccio cuor di bue)	Kg.	26,72	30,72	26,72	30,72
		(51.800)	(59.500)	(51.800)	(59.500)
_ Sementi di cavoli (Verza di Piacenza)	Kg.	26,91	30,91	26,91	30,91
		(52.200)	(59.900)	(52.200)	(59.900)
_ Sementi di peperoni (Corno di toro)	Kg.	171,18	181,18	171,18	181,18
		(331.500)	(350.900)	(331.500)	(350.900)
_ Sementi di peperoni (Quadrato d' Asti)	Kg.	170,18	180,18	170,18	180,18
		(329.600)	(348.900)	(329.600)	(348.900)
_ Sementi di finocchi (Romanesco)	Kg.	34,00	38,00	34,00	38,00
		(65.900)	(73.600)	(65.900)	(73.600)
_ Sementi di zucchine (Diamant F1)	Kg.	93,00	103,00	93,00	103,00
		(180.100)	(199.500)	(180.100)	(199.500)
_ Sementi di cavolfiori (Iesi precoce)	Kg.	70,00	80,00	70,00	80,00
		(135.600)	(155.000)	(135.600)	(155.000)
_ Sementi di cavolfiori (Palla di neve)	Kg.	72,00	82,00	72,00	82,00
		(139.500)	(158.800)	(139.500)	(158.800)
_ Sementi di carciofi (Cardo bianco avorio)	Kg.	35,00	39,00	35,00	39,00
		(67.800)	(75.600)	(67.800)	(75.600)
_ Sementi di cipolle (Bianca di maggio)	Kg.	46,00	56,00	46,00	56,00
		(89.100)	(108.500)	(89.100)	(108.500)
_ Sementi di cipolle ((Dorata di Parma)	Kg.	46,00	50,00	46,00	50,00
		(89.100)	(96.900)	(89.100)	(96.900)
_ Sementi carote (Mezza lunga nantese)	Kg.	24,50	25,50	24,50	25,50
		(47.500)	(49.400)	(47.500)	(49.400)
_ Sementi di orzo distico (Otis 2^ riproduzione trattato)	100 Kg.	46,00	50,00	46,00	50,00
		(89.100)	(96.900)	(89.100)	(96.900)

	UMS	agosto 2017		settembre 2017	
		da €	a €	da €	a €
		(da lire)	(a lire)	(da lire)	(a lire)
(franco Consorzio Agrario)	100 Kg.	43,00	47,00	43,00	47,00
_ Sementi di orzo distico (Otis 2^ riproduzione non trattato)		(83.300)	(91.100)	(83.300)	(91.100)
_ Sementi di frumento duro (Grazia 2^ riproduzione trattato C3)	100 Kg.	50,00	60,00	50,00	60,00
		(96.900)	(116.200)	(96.900)	(116.200)
_ Sementi di frumento duro (Grazia 2^ riproduzione non trattato)	100 Kg.	50,00	60,00	50,00	60,00
		(96.900)	(116.200)	(96.900)	(116.200)
(franco produzione)	100 Kg.	18,50	19,50	18,50	19,50
_ Favino nazionale - franco produzione		(35.900)	(37.800)	(35.900)	(37.800)

GRASSI SUINI

(franco produzione)	Kg.	N.Q.	N.Q.	N.Q.	N.Q.
_ Pancetta arrotolata scotennata		(0)	(0)	(0)	(0)
_ Strutto in pani	Kg.	N.Q.	N.Q.	N.Q.	N.Q.
		(0)	(0)	(0)	(0)
_ Lardo pezzatura inferiore a Kg. 20	Kg.	N.Q.	N.Q.	N.Q.	N.Q.
		(0)	(0)	(0)	(0)

SALUMI

(franco grossista)	Kg.	N.Q.	N.Q.	N.Q.	N.Q.
_ Prosciutto Parma con osso		(0)	(0)	(0)	(0)
_ Prosciutto nostrano con osso	Kg.	N.Q.	N.Q.	N.Q.	N.Q.
		(0)	(0)	(0)	(0)
_ Prosciutto cotto	Kg.	N.Q.	N.Q.	N.Q.	N.Q.
		(0)	(0)	(0)	(0)
_ Prosciutto cotto (spalla)	Kg.	N.Q.	N.Q.	N.Q.	N.Q.
		(0)	(0)	(0)	(0)
_ Capocollo (lonza)	Kg.	N.Q.	N.Q.	N.Q.	N.Q.
		(0)	(0)	(0)	(0)
_ Salame di puro suino	Kg.	N.Q.	N.Q.	N.Q.	N.Q.
		(0)	(0)	(0)	(0)
_ Salame misto S.B.	Kg.	N.Q.	N.Q.	N.Q.	N.Q.
		(0)	(0)	(0)	(0)
_ Mortadella di puro suino (senza polifosfati)	Kg.	N.Q.	N.Q.	N.Q.	N.Q.
		(0)	(0)	(0)	(0)
_ Mortadella di puro suino (con polifosfati)	Kg.	N.Q.	N.Q.	N.Q.	N.Q.
		(0)	(0)	(0)	(0)

PRODOTTI LATTIERO CASEARI

(franco grossista)	Kg.	N.Q.	N.Q.	N.Q.	N.Q.
_ Parmiggiano reggiano con 2 anni di stag.		(0)	(0)	(0)	(0)
_ Parmiggiano reggiano con 1 anno di stag.	Kg.	N.Q.	N.Q.	N.Q.	N.Q.
		(0)	(0)	(0)	(0)
_ Formaggio pecorino nostrano	Kg.	7,50	8,50	7,50	8,50
		(14.600)	(16.500)	(14.600)	(16.500)
_ Formaggio pecorino romano	Kg.	N.Q.	N.Q.	N.Q.	N.Q.
		(0)	(0)	(0)	(0)
_ Provolone dolce	Kg.	N.Q.	N.Q.	N.Q.	N.Q.
		(0)	(0)	(0)	(0)
(franco produzione)	Kg.	2,68	2,72	2,68	2,72
_ Burro in pani		(5.200)	(5.300)	(5.200)	(5.300)
_ Scamorze	Kg.	6,25	7,25	6,25	7,25
		(12.200)	(14.100)	(12.200)	(14.100)
_ Trecce di pasta filata	Kg.	6,25	7,25	6,25	7,25
		(12.200)	(14.100)	(12.200)	(14.100)

	UMS	agosto 2017		settembre 2017	
		da €	a €	da €	a €
		(da lire)	(a lire)	(da lire)	(a lire)
(franco produzione)	Kg.	3,48	3,52	3,48	3,52
_ Ricotta bovina		(6.800)	(6.900)	(6.800)	(6.900)
	lt.	0,63	0,67	0,63	0,67
_ Latte di vacca		(1.300)	(1.300)	(1.300)	(1.300)
	lt.	N.Q.	N.Q.	N.Q.	N.Q.
_ Latte di pecora		(0)	(0)	(0)	(0)
	lt.	N.Q.	N.Q.	N.Q.	N.Q.
_ Latte per uso industriale		(0)	(0)	(0)	(0)

FIBRE TESSILI ANIMALI

(franco produzione)	Kg.	N.Q.	N.Q.	N.Q.	N.Q.
_ Lana sucida		(0)	(0)	(0)	(0)

CONSERVE ALIMENTARI

(franco grossista)	cad.	N.Q.	N.Q.	N.Q.	N.Q.
_ Doppio concentr. di pomod. (scat.da Kg.1)		(0)	(0)	(0)	(0)
	cad.	N.Q.	N.Q.	N.Q.	N.Q.
_ Doppio concentr. di pomod.(tub. da gr.200)		(0)	(0)	(0)	(0)
	cad.	0,40	0,40	0,40	0,40
_ Pomodori pelati in scat. da g 500		(800)	(800)	(800)	(800)
	cad.	0,73	0,77	0,73	0,77
_ Pomodori pelati in scat. da Kg. 1		(1.500)	(1.500)	(1.500)	(1.500)
	cad.	1,08	1,12	1,08	1,12
_ Pomodori pelati in scat. da Kg. 3		(2.100)	(2.200)	(2.100)	(2.200)
	cad.	1,28	1,32	1,28	1,32
_ Confetture di pesche,ciliege ecc. conf. vetro 400 g. circa		(2.500)	(2.600)	(2.500)	(2.600)
	cad.	0,68	0,72	0,68	0,72
_ Piselli medi al natur.(conf. da g 400 cir)		(1.400)	(1.400)	(1.400)	(1.400)
	cad.	0,21	0,21	0,21	0,21
_ Succhi di frutta (conten.vetro g 125)		(500)	(500)	(500)	(500)

COLONIALI

(franco grossista)	Kg.	0,68	0,72	0,68	0,72
_ Zucchero semolato (in astucci da Kg.1)		(1.400)	(1.400)	(1.400)	(1.400)
	Kg.	0,98	1,02	0,98	1,02
_ Zucchero a quadretti (in scat. da Kg.1)		(1.900)	(2.000)	(1.900)	(2.000)
	Kg.	7,50	8,50	7,50	8,50
_ Cacao in polvere		(14.600)	(16.500)	(14.600)	(16.500)
	Kg.	7,50	8,50	7,50	8,50
_ Caffè tostato tipo fine		(14.600)	(16.500)	(14.600)	(16.500)
	Kg.	8,50	9,50	8,50	9,50
_ Caffè tostato tipo famiglia		(16.500)	(18.400)	(16.500)	(18.400)
	cad.	1,13	1,17	1,13	1,17
_ Té Ati.Scatola da 20 filtri		(2.200)	(2.300)	(2.200)	(2.300)
	Kg.	18,50	19,50	18,50	19,50
_ Pepe nero		(35.900)	(37.800)	(35.900)	(37.800)

PRODOTTI ITTICI

(franco grossista)	Kg.	9,00	10,00	9,00	10,00
_ Baccalà norvegese		(17.500)	(19.400)	(17.500)	(19.400)
	Kg.	N.Q.	N.Q.	N.Q.	N.Q.
_ Stoccafisso norvegese		(0)	(0)	(0)	(0)
	Kg.	2,88	2,92	2,88	2,92
_ Sardelle salate (in scat. da Kg 10)		(5.600)	(5.700)	(5.600)	(5.700)

	UMS	agosto 2017		settembre 2017	
		da €	a €	da €	a €
		(da lire)	(a lire)	(da lire)	(a lire)
<u>(franco grossista)</u>					
_ Tonno all'olio di corsa nazionale (in latte da Kg. 2,5)	Kg.	13,50 (26.200)	14,50 (28.100)	13,50 (26.200)	14,50 (28.100)
_ Filetti di alici (in scat. da g 80)	cad.	1,23 (2.400)	1,27 (2.500)	1,23 (2.400)	1,27 (2.500)
_ Sardine all'olio d'oliva (in scatole da g. 200 - prov. Marocco)	cad.	1,28 (2.500)	1,32 (2.600)	1,28 (2.500)	1,32 (2.600)
_ Acciughe salate. Produz. nazionale	Kg.	7,50 (14.600)	8,50 (16.500)	7,50 (14.600)	8,50 (16.500)
<u>(franco mercato ingrosso)</u>					
_ Alici o acciughe	Kg.	N.Q. (0)	N.Q. (0)	N.Q. (0)	N.Q. (0)
_ Sarde o sardine	Kg.	N.Q. (0)	N.Q. (0)	N.Q. (0)	N.Q. (0)
_ Sgombri	Kg.	N.Q. (0)	N.Q. (0)	N.Q. (0)	N.Q. (0)
_ Anguille	Kg.	N.Q. (0)	N.Q. (0)	N.Q. (0)	N.Q. (0)
_ Boghe o bobbe	Kg.	N.Q. (0)	N.Q. (0)	N.Q. (0)	N.Q. (0)
_ Cefali o muggini	Kg.	N.Q. (0)	N.Q. (0)	N.Q. (0)	N.Q. (0)
_ Merluzzi o naselli	Kg.	N.Q. (0)	N.Q. (0)	N.Q. (0)	N.Q. (0)
_ Palombi o gattucci	Kg.	N.Q. (0)	N.Q. (0)	N.Q. (0)	N.Q. (0)
_ Rane pescatrici o rospi	Kg.	N.Q. (0)	N.Q. (0)	N.Q. (0)	N.Q. (0)
_ Razze	Kg.	N.Q. (0)	N.Q. (0)	N.Q. (0)	N.Q. (0)
_ Sogliole	Kg.	N.Q. (0)	N.Q. (0)	N.Q. (0)	N.Q. (0)
_ Spigole	Kg.	N.Q. (0)	N.Q. (0)	N.Q. (0)	N.Q. (0)
_ Sugarelli o sure	Kg.	N.Q. (0)	N.Q. (0)	N.Q. (0)	N.Q. (0)
_ Triglie	Kg.	N.Q. (0)	N.Q. (0)	N.Q. (0)	N.Q. (0)
_ Calamari	Kg.	N.Q. (0)	N.Q. (0)	N.Q. (0)	N.Q. (0)
_ Polpi	Kg.	N.Q. (0)	N.Q. (0)	N.Q. (0)	N.Q. (0)
_ Seppie	Kg.	N.Q. (0)	N.Q. (0)	N.Q. (0)	N.Q. (0)
_ Moscardini	Kg.	N.Q. (0)	N.Q. (0)	N.Q. (0)	N.Q. (0)
_ Totani o todari	Kg.	N.Q. (0)	N.Q. (0)	N.Q. (0)	N.Q. (0)
_ Pannocchie	Kg.	N.Q. (0)	N.Q. (0)	N.Q. (0)	N.Q. (0)
_ Scampi	Kg.	N.Q. (0)	N.Q. (0)	N.Q. (0)	N.Q. (0)

ACQUE GASSATE

<u>(franco produzione)</u>					
_ Gassosa cc. 180 - 250	cad.	0,27 (600)	0,27 (600)	0,27 (600)	0,27 (600)
_ Gassosa cc. 920 - 1000	cad.	0,73 (1.500)	0,77 (1.500)	0,73 (1.500)	0,77 (1.500)
_ Aranciata,limonata, ecc. (cc. 180 - 250)	cad.	N.Q. (0)	N.Q. (0)	N.Q. (0)	N.Q. (0)

	UMS	agosto 2017		settembre 2017	
		da €	a €	da €	a €
		(da lire)	(a lire)	(da lire)	(a lire)
(franco produzione)	cad.	N.Q.	N.Q.	N.Q.	N.Q.
_ Aranciata,limonata, ecc. (cc. 920 - 1000)		(0)	(0)	(0)	(0)

LEGNO E MANUFATTI IN LEGNO

(franco cantiere, esclusi posa in opera e vetri)	mq.	N.Q.	N.Q.	N.Q.	N.Q.
_ Finestre in pino russo da mm 60		(0)	(0)	(0)	(0)
_ Finestre in douglas da mm 60	mq.	N.Q.	N.Q.	N.Q.	N.Q.
		(0)	(0)	(0)	(0)
_ Porte interne in mogano	mq.	N.Q.	N.Q.	N.Q.	N.Q.
		(0)	(0)	(0)	(0)
_ Porte interne in noce	mq.	N.Q.	N.Q.	N.Q.	N.Q.
		(0)	(0)	(0)	(0)
(franco grossista)	mc.	N.Q.	N.Q.	N.Q.	N.Q.
_ Abete nazionale:Travi squadrate uso Trieste (fino a cm. 16/16)		(0)	(0)	(0)	(0)
_ Abete nazionale:Travi squadrate uso Trieste (da c. 16/19)	mc.	N.Q.	N.Q.	N.Q.	N.Q.
		(0)	(0)	(0)	(0)
_ Abete nazionale:Tavolame, assortimento I	mc.	482,00 (933.300)	492,00 (952.700)	482,00 (933.300)	492,00 (952.700)
_ Abete nazionale:Tavolame, assortimento II	mc.	370,00 (716.500)	380,00 (735.800)	370,00 (716.500)	380,00 (735.800)
_ Abete nazionale: Tavolame, assortimento II, andante	mc.	320,00 (619.700)	330,00 (639.000)	320,00 (619.700)	330,00 (639.000)
_ Abete nazionale: Sottomisure	mc.	320,00 (619.700)	330,00 (639.000)	320,00 (619.700)	330,00 (639.000)
_ Abete nazionale:Morali da m.4, tombanti	mc.	345,00 (668.100)	355,00 (687.400)	345,00 (668.100)	355,00 (687.400)
_ Faggio evaporato jugoslavo,tavolame	mc.	860,00 (1.665.200)	900,00 (1.742.700)	860,00 (1.665.200)	900,00 (1.742.700)
_ Noce Bolivia	mc	N.Q. (0)	N.Q. (0)	N.Q. (0)	N.Q. (0)
tavolame MM/52					
_ Mogano SAPELI	mc.	1.160,00 (2.246.100)	1.200,00 (2.323.600)	1.160,00 (2.246.100)	1.200,00 (2.323.600)
tavolame					
_ Pannelli truciolari PIOPPO, spessore mm.8	mq.	N.Q. (0)	N.Q. (0)	N.Q. (0)	N.Q. (0)
_ Noce mansonia, tavolame	mc.	N.Q. (0)	N.Q. (0)	N.Q. (0)	N.Q. (0)
_ Pioppo, tavolame	mc.	445,00 (861.700)	455,00 (881.100)	445,00 (861.700)	455,00 (881.100)
_ Mogano tiama, tavolame	mc.	N.Q. (0)	N.Q. (0)	N.Q. (0)	N.Q. (0)
_ Pitch-pine, tavolame	mc.	N.Q. (0)	N.Q. (0)	N.Q. (0)	N.Q. (0)
_ Jellow Pine	mc.	740,00 (1.432.900)	780,00 (1.510.300)	740,00 (1.432.900)	780,00 (1.510.300)
_ Afrormosia, tavolame	mc.	N.Q. (0)	N.Q. (0)	N.Q. (0)	N.Q. (0)
_ Douglas, tavolame da mm 65	mc.	1.205,00 (2.333.300)	1.245,00 (2.410.700)	1.205,00 (2.333.300)	1.245,00 (2.410.700)
_ Pino russo, tavolame da mm 60	mc.	372,00 (720.300)	382,00 (739.700)	372,00 (720.300)	382,00 (739.700)
_ Pino Svezia, tavolame da mm 60	mc.	470,00 (910.100)	480,00 (929.500)	470,00 (910.100)	480,00 (929.500)
_ Compensato pioppo, spessore mm 4	mq.	4,88 (9.500)	4,92 (9.600)	4,88 (9.500)	4,92 (9.600)
_ Compensato mogano, spessore mm 4	mq.	9,25 (18.000)	10,25 (19.900)	9,25 (18.000)	10,25 (19.900)

	UMS	agosto 2017		settembre 2017	
		da €	a €	da €	a €
		(da lire)	(a lire)	(da lire)	(a lire)
<u>(franco grossista)</u>					
_ Compensato rovere, spessore mm 4	mq.	10,90 (21.200)	11,90 (23.100)	10,90 (21.200)	11,90 (23.100)
_ Compensato noce, spessore mm 4	mq.	19,00 (36.800)	20,00 (38.800)	19,00 (36.800)	20,00 (38.800)
_ Compensato faggio evaporato, spes. mm 4	mq.	9,00 (17.500)	10,00 (19.400)	9,00 (17.500)	10,00 (19.400)
_ Pannelli truciolari, spessore mm 8	mq.	3,39 (6.600)	3,43 (6.700)	3,39 (6.600)	3,43 (6.700)
_ Laminati plastici	mq.	7,00 (13.600)	8,00 (15.500)	7,00 (13.600)	8,00 (15.500)
_ Masonite pressata, spessore mm 3,5	mq.	1,98 (3.900)	2,02 (4.000)	1,98 (3.900)	2,02 (4.000)
_ Legna da ardere essenza mista pezzatura stufe	100 Kg.	12,50 (24.300)	13,50 (26.200)	12,50 (24.300)	13,50 (26.200)
<u>(franco luogo di produzione)</u>					
_ Legna da ardere pezzatura commerciale	100 Kg.	13,50 (26.200)	14,50 (28.100)	13,50 (26.200)	14,50 (28.100)

TESSUTI

<u>(franco produzione)</u>	m.	N.Q. (0)	N.Q. (0)	N.Q. (0)	N.Q. (0)
_ Cardato pura lana vergine, altezza m 1,50					
_ Coperta abruzzese matrimoniale, 3 colori, pura lana vergine	cad.	N.Q. (0)	N.Q. (0)	N.Q. (0)	N.Q. (0)
_ Coperta abruzzese matrimoniale, 3 colori, acrilico	cad.	N.Q. (0)	N.Q. (0)	N.Q. (0)	N.Q. (0)
_ Coperta follata colorata, pura lana	cad.	N.Q. (0)	N.Q. (0)	N.Q. (0)	N.Q. (0)

CARTE E CARTONI

<u>(franco produzione)</u>	Kg.	N.Q. (0)	N.Q. (0)	N.Q. (0)	N.Q. (0)
_ Carta tipo fino senza legno					
_ Carta tipo fino con legno	Kg.	N.Q. (0)	N.Q. (0)	N.Q. (0)	N.Q. (0)
_ Carta patinata finissima senza legno	Kg.	N.Q. (0)	N.Q. (0)	N.Q. (0)	N.Q. (0)
_ Carta patinata finissima con legno	Kg.	N.Q. (0)	N.Q. (0)	N.Q. (0)	N.Q. (0)

PRODOTTI SIDERURGICI

<u>materiali vari</u>					
<u>(franco grossista)</u>					
_ Fili di rame conduttori	diametro 0,5 mm	m.	N.Q. (0)	N.Q. (0)	N.Q. (0)
_ Profilati in rame per lattoneria (gronde, pluviali e relativi accessori) e lastre	Nastro per lattoneria UNI EN 1172	kg.	N.Q. (0)	N.Q. (0)	N.Q. (0)
_ Tubi di rame per impianti idrosanitari	UNI EN 1057/97 diametro 12 mm, spessore 1 mm, rivestito con guaina	Kg.	N.Q. (0)	N.Q. (0)	N.Q. (0)
_ Rete elettrosaldata	m. 2,25x4 mm 6 - maglia 15x15	Kg.	N.Q. (0)	N.Q. (0)	N.Q. (0)
<u>vari</u>					
<u>(franco grossista)</u>					
_ Ferro tondo liscio in barre, qualità FeB 32 - base		Kg.	N.Q. (0)	N.Q. (0)	N.Q. (0)
_ Ferro tondo per cemento armato	in barre da m. 12 B450C - diametro da 6 a 40 mm.	Kg.	0,53 (1.100)	0,57 (1.200)	0,53 (1.100)

	UMS	agosto 2017		settembre 2017	
		da €	a €	da €	a €
		(da lire)	(a lire)	(da lire)	(a lire)
<u>(franco grossista)</u>					
_ Barre ad aderenza migliorata, qualità A38, controllato - base	Kg.	N.Q. (0)	N.Q. (0)	N.Q. (0)	N.Q. (0)
_ Barre ad aderenza migliorata, qualità Fe b 44, controllato - base - lavorato	Kg.	0,68 (1.400)	0,72 (1.400)	0,68 (1.400)	0,72 (1.400)
_ Barre ad aderenza migliorata, qualità Fe b 44, controllato - base - non lavorato	Kg.	0,60 (1.200)	0,64 (1.300)	0,60 (1.200)	0,64 (1.300)
<u>(franco produzione)</u>					
_ Treccia d'acciaio per c.a.precompr. 2x2,5	Kg.	1,08 (2.100)	1,12 (2.200)	1,08 (2.100)	1,12 (2.200)
_ Trefolo d'acciaio per c.a. precompr. 3/8	Kg.	1,07 (2.100)	1,11 (2.200)	1,07 (2.100)	1,11 (2.200)
_ Trefolo d'acciaio per c.a. precompr. 0,6	Kg.	1,02 (2.000)	1,06 (2.100)	1,02 (2.000)	1,06 (2.100)
_ Bead-Wire (filo d'acciaio per pneumatici)	Kg.	N.Q. (0)	N.Q. (0)	N.Q. (0)	N.Q. (0)
_ Hose-Wire (filo d'acciaio per tubi)	Kg.	N.Q. (0)	N.Q. (0)	N.Q. (0)	N.Q. (0)

CARBONI FOSSILI E COKE

<u>(franco domicilio consumatore)</u>					
_ Metallurgico, pezz.: mm 20-40(in sacch. da Kg. 10)	100 Kg.	60,00 (116.200)	70,00 (135.600)	60,00 (116.200)	70,00 (135.600)
_ Metallurgico, pezzatura: mm 40-60 in sacchetti da Kg. 50	100 Kg.	58,00 (112.400)	68,00 (131.700)	58,00 (112.400)	68,00 (131.700)
_ Ovuli di antracite (in sacchetti)	100 Kg.	65,00 (125.900)	75,00 (145.300)	65,00 (125.900)	75,00 (145.300)
_ Antracite russa, pezz. mm 50-80 (grigliato) sfuso	100 Kg.	50,00 (96.900)	60,00 (116.200)	50,00 (96.900)	60,00 (116.200)
_ Antracite russa, pezz. mm 25 (in sacchetti da Kg. 10)	100 Kg.	65,00 (125.900)	75,00 (145.300)	65,00 (125.900)	75,00 (145.300)

PRODOTTI PETROLIFERI

(franco grossista)						
_ METANO	Auto	Kg.	0,79 (1.600)	0,83 (1.700)	0,79 (1.600)	0,83 (1.700)
_ Olii lubrificanti per motori	Sintetici multigradi UHPDO	Lt.	9,50 (18.400)	10,50 (20.400)	9,50 (18.400)	10,50 (20.400)
_	Minerale	Lt.	7,50 (14.600)	8,50 (16.500)	7,50 (14.600)	8,50 (16.500)

MATERIALI DA COSTRUZIONE

<u>Inerti</u>					
<u>(franco produzione)</u>					
_ sabbia viva vagliata franco cava	per murature (peso medio al m³ = 1.450 kg)	100 Kg.	N.Q. (0)	N.Q. (0)	N.Q. (0)
_ sabbia viva vagliata franco acquirente per consegne nel raggio di 10 km		100 Kg.	N.Q. (0)	N.Q. (0)	N.Q. (0)
_ sabbia viva lavata franco cava	per conglomerato cementizio (peso medio al m³ = 1.570 kg)	100 Kg.	N.Q. (0)	N.Q. (0)	N.Q. (0)
_ sabbia viva lavata franco acquirente per consegne nel raggio di 10 km		100 Kg.	N.Q. (0)	N.Q. (0)	N.Q. (0)
_ ghiaietto vivo lavato franco cava	per conglomerato cementizio (8 ÷ 16 mm - peso medio al m³ = 1.590 kg)	100 Kg.	N.Q. (0)	N.Q. (0)	N.Q. (0)

		UMS	agosto 2017		settembre 2017	
			da €	a €	da €	a €
			(da lire)	(a lire)	(da lire)	(a lire)
<u>(franco produzione)</u>						
_ ghiaietto vivo lavato franco acquirente per consegne nel raggio di 10 km	per conglomerato cementizio (8 ÷ 16 mm - peso medio al m³ = 1.590 kg)	100 Kg.	N.Q. (0)	N.Q. (0)	N.Q. (0)	N.Q. (0)
_ ghiaietto vivo lavato franco cava	per conglomerato cementizio (16 ÷ 28 mm - peso medio al m³ = 1.590 kg)	100 Kg.	N.Q. (0)	N.Q. (0)	N.Q. (0)	N.Q. (0)
_ ghiaietto vivo lavato franco acquirente per consegne nel raggio di 10 km		100 Kg.	N.Q. (0)	N.Q. (0)	N.Q. (0)	N.Q. (0)
_ ghiaiettone vivo lavato franco cava	per conglomerato cementizio (28 ÷ 40 mm - peso medio al m³ = 1.600 kg)	100 Kg.	N.Q. (0)	N.Q. (0)	N.Q. (0)	N.Q. (0)
_ ghiaiettone vivo lavato franco acquirente per consegne nel raggio di 10 km		100 Kg.	N.Q. (0)	N.Q. (0)	N.Q. (0)	N.Q. (0)
_ ghiaia viva lavata franco cava	ghiaia viva lavata (40 ÷ 80 mm - peso medio al m³ = 1.700 kg)	100 Kg.	N.Q. (0)	N.Q. (0)	N.Q. (0)	N.Q. (0)
_ ghiaia viva lavata franco acquirente per consegne nel raggio di 10 km		100 Kg.	N.Q. (0)	N.Q. (0)	N.Q. (0)	N.Q. (0)
_ ciottoli (peso medio al m³ = 1.800 kg) franco cava	ciottoli (peso medio al m³ = 1.800 kg) franco cava	100 Kg.	N.Q. (0)	N.Q. (0)	N.Q. (0)	N.Q. (0)
_ ciottoli (peso medio al m³ = 1.800 kg) per consegne nel raggio di 10 km	ciottoli (peso medio al m³ = 1.800 kg) per consegne nel raggio di 10 km	100 Kg.	N.Q. (0)	N.Q. (0)	N.Q. (0)	N.Q. (0)
_ misto naturale di cava (peso medio al m³ = 1.800 kg) franco cava	misto naturale di cava (peso medio al m³ = 1.800 kg) franco cava	100 Kg.	N.Q. (0)	N.Q. (0)	N.Q. (0)	N.Q. (0)
_ misto naturale di cava (peso medio al m³ = 1.800 kg) franco acquirente	misto naturale di cava (peso medio al m³ = 1.800 kg) franco acquirente	100 Kg.	N.Q. (0)	N.Q. (0)	N.Q. (0)	N.Q. (0)
_ sabbietta Ticino (peso medio al m³ = 1.250 kg) franco cava	sabbietta Ticino (peso medio al m³ = 1.250 kg) franco cava	100 Kg.	N.Q. (0)	N.Q. (0)	N.Q. (0)	N.Q. (0)
_ sabbietta Ticino (peso medio al m³ = 1.250 kg) franco acquirente	sabbietta Ticino (peso medio al m³ = 1.250 kg) franco acquirente	100 Kg.	N.Q. (0)	N.Q. (0)	N.Q. (0)	N.Q. (0)
_ sabbia in sacchi compreso imballo franco cava	sabbia vagliata	100 Kg.	N.Q. (0)	N.Q. (0)	N.Q. (0)	N.Q. (0)
_ sabbia in sacchi compreso imballo franco acquirente nel raggio di 10 km		100 Kg.	N.Q. (0)	N.Q. (0)	N.Q. (0)	N.Q. (0)
_ sabbia in sacchi compreso imballo franco cava	sabbietta Ticino	100 Kg.	N.Q. (0)	N.Q. (0)	N.Q. (0)	N.Q. (0)
_ sabbia in sacchi compreso imballo franco acquirente nel raggio di 10 km		100 Kg.	N.Q. (0)	N.Q. (0)	N.Q. (0)	N.Q. (0)
_ sabbia in sacchi compreso imballo franco cava	sabbia mista	100 Kg.	N.Q. (0)	N.Q. (0)	N.Q. (0)	N.Q. (0)
_ sabbia in sacchi compreso imballo franco acquirente nel raggio di 10 km		100 Kg.	N.Q. (0)	N.Q. (0)	N.Q. (0)	N.Q. (0)
_ derivati dalla frantumazione delle ghiaie per autotreno completo - franco cava	sabbia di frantoio 0/3 mm (1400 ÷ 1750 kg/m³)	100 Kg.	N.Q. (0)	N.Q. (0)	N.Q. (0)	N.Q. (0)
_ derivati dalla frantumazione delle ghiaie per autotreno completo - franco acquirente nel raggio di 10 km		100 Kg.	N.Q. (0)	N.Q. (0)	N.Q. (0)	N.Q. (0)
_ derivati dalla frantumazione delle ghiaie per autotreno completo - franco cava	pietrisco 3/6 mm (1300 ÷ 1450 kg/m³)	100 Kg.	N.Q. (0)	N.Q. (0)	N.Q. (0)	N.Q. (0)

		UMS	agosto 2017		settembre 2017		
			da €	a €	da €	a €	
			(da lire)	(a lire)	(da lire)	(a lire)	
<u>(franco produzione)</u>							
-	derivati dalla frantumazione delle ghiaie per autotreno completo - franco cava	pietrisco 6/12 mm (1350 ÷ 1450 kg/m³)	100 Kg.	N.Q. (0)	N.Q. (0)	N.Q. (0)	N.Q. (0)
-		pietrisco 12/18 mm (1400 ÷ 1500 kg/m³)	100 Kg.	N.Q. (0)	N.Q. (0)	N.Q. (0)	N.Q. (0)
-	derivati dalla frantumazione delle ghiaie per autotreno completo - franco acquirente	pietrisco 3/6 mm (1300 ÷ 1450 kg/m³)	100 Kg.	N.Q. (0)	N.Q. (0)	N.Q. (0)	N.Q. (0)
-		pietrisco 6/12 mm (1350 ÷ 1450 kg/m³)	100 Kg.	N.Q. (0)	N.Q. (0)	N.Q. (0)	N.Q. (0)
-		pietrisco 12/18 mm (1400 ÷ 1500 kg/m³)	100 Kg.	N.Q. (0)	N.Q. (0)	N.Q. (0)	N.Q. (0)
-		roccia di scavo (1900 ÷ 2000 kg/m³)	100 Kg.	N.Q. (0)	N.Q. (0)	N.Q. (0)	N.Q. (0)
-		materiale inerte proveniente da scavo (1700 ÷ 1900 kg/m³)	100 Kg.	N.Q. (0)	N.Q. (0)	N.Q. (0)	N.Q. (0)
-	sfridi e rottami di ceramica cotta provenienti da scarti di produzione:	a base rossa (peso specifico 1100 kg/m³)	100 Kg.	N.Q. (0)	N.Q. (0)	N.Q. (0)	N.Q. (0)
-		a base bianca-chiara (peso specifico 1200 kg/m³)	100 Kg.	N.Q. (0)	N.Q. (0)	N.Q. (0)	N.Q. (0)
-	sfridi e rottami di ceramica cruda non smaltata provenienti da scarti di produzione:	a base rossa (peso specifico 1200 kg/m³)	100 Kg.	N.Q. (0)	N.Q. (0)	N.Q. (0)	N.Q. (0)
-		a base bianca-chiara (peso specifico 1300 kg/m³)	100 Kg.	N.Q. (0)	N.Q. (0)	N.Q. (0)	N.Q. (0)
-	materiale refrattario inerte, non nocivo, privo di amianto, residuo da produzione, da demolizioni murarie o da impianti industriali:	alluminosi (peso specifico 2.200 kg/m³)	100 Kg.	N.Q. (0)	N.Q. (0)	N.Q. (0)	N.Q. (0)
-		magnesiaci (peso specifico 3.000 kg/m³)	100 Kg.	N.Q. (0)	N.Q. (0)	N.Q. (0)	N.Q. (0)
-		dolomitici (peso specifico 3.000 kg/m³)	100 Kg.	N.Q. (0)	N.Q. (0)	N.Q. (0)	N.Q. (0)
-	residui inerti costituiti da laterizi, intonaci, calcestruzzo armato e non, trattati in impianti a norma di legge	misto stabilizzato 3/30 p.s. 1,5	100 Kg.	N.Q. (0)	N.Q. (0)	N.Q. (0)	N.Q. (0)
-		misto stabilizzato 0/70 p.s. 1,6	100 Kg.	N.Q. (0)	N.Q. (0)	N.Q. (0)	N.Q. (0)
-		granulato selezionato 0/16 p.s. 1,6	100 Kg.	N.Q. (0)	N.Q. (0)	N.Q. (0)	N.Q. (0)
-	fresato da pavimentazione	fresato certificato p.s. 1,5	100 Kg.	N.Q. (0)	N.Q. (0)	N.Q. (0)	N.Q. (0)
<u>Isolanti</u>							
<u>Merce resa Franco Magazzino, esclusi supporti e I.V.A.</u>							
-	granulati:	perlite espansa - densità kg/m³ = 130	m³	N.Q. (0)	N.Q. (0)	N.Q. (0)	N.Q. (0)
-		perlite espansa - densità kg/m³ = 90	m³	N.Q. (0)	N.Q. (0)	N.Q. (0)	N.Q. (0)
-		polistirene espanso (poliuretano)	m³	N.Q. (0)	N.Q. (0)	N.Q. (0)	N.Q. (0)
-		polistirene espanso (stiferene)	m³	N.Q. (0)	N.Q. (0)	N.Q. (0)	N.Q. (0)
-		sughero naturale	kg.	2,78 (5.400)	2,82 (5.500)	2,78 (5.400)	2,82 (5.500)
-	fiocco soffice:	fibre di vetro sciolte apprettate	100 kg	N.Q. (0)	N.Q. (0)	N.Q. (0)	N.Q. (0)
-	feltri e/o materassini: di lana di roccia basaltica (non a bassa biopersistenza):	feltri resinati	m²/cm	N.Q. (0)	N.Q. (0)	N.Q. (0)	N.Q. (0)
-		feltri trapuntati cm. 4	m²	N.Q. (0)	N.Q. (0)	N.Q. (0)	N.Q. (0)

			UMS	agosto 2017		settembre 2017	
				da €	a €	da €	a €
				(da lire)	(a lire)	(da lire)	(a lire)
<u>Merce resa Franco Magazzino, esclusi supporti e I.V.A.</u>			m²/cm	N.Q.	N.Q.	N.Q.	N.Q.
-	feltri e/o materassini: di lana di roccia a bassa biopersistenza:	feltri resinati		(0)	(0)	(0)	(0)
-		feltri trapuntati	m²/cm	N.Q.	N.Q.	N.Q.	N.Q.
-				(0)	(0)	(0)	(0)
-	feltri e/o materassini: di fibre ceramiche:	feltri	m²/cm	N.Q.	N.Q.	N.Q.	N.Q.
-				(0)	(0)	(0)	(0)
-	feltri e/o materassini: di fibra minerale per le alte temperature a bassa biopersistenza:		m²/cm	N.Q.	N.Q.	N.Q.	N.Q.
-				(0)	(0)	(0)	(0)
-	polietilene espanso per isolamento acustico di pavimenti:	mm 5	m²	1,28	1,32	1,28	1,32
-				(2.500)	(2.600)	(2.500)	(2.600)
-		vetro cellulare	m²/cm	N.Q.	N.Q.	N.Q.	N.Q.
-				(0)	(0)	(0)	(0)
-		silicato di calcio (asbestos free)	m²/cm	N.Q.	N.Q.	N.Q.	N.Q.
-				(0)	(0)	(0)	(0)
-		agglomerato di sughero autoespanso	m²	3,48	3,52	3,48	3,52
-				(6.800)	(6.900)	(6.800)	(6.900)
-		elastomero espanso - spess. 9÷10 mm	m²/cm	N.Q.	N.Q.	N.Q.	N.Q.
-				(0)	(0)	(0)	(0)
-	polietilene espanso per isolamento acustico di pavimenti: fibre di vetro:	semirigidi resinati	m²/cm	N.Q.	N.Q.	N.Q.	N.Q.
-				(0)	(0)	(0)	(0)
-		rigidi resinati	m²/cm	N.Q.	N.Q.	N.Q.	N.Q.
-				(0)	(0)	(0)	(0)
-	polietilene espanso per isolamento acustico di pavimenti: lana di roccia basaltica (non a bassa biopersistenza):		m²/cm	N.Q.	N.Q.	N.Q.	N.Q.
-				(0)	(0)	(0)	(0)
-	polietilene espanso per isolamento acustico di pavimenti: lana di roccia a bassa biopersistenza:		m²/cm	N.Q.	N.Q.	N.Q.	N.Q.
-				(0)	(0)	(0)	(0)
-		resine fenoliche espanse	m²/cm	N.Q.	N.Q.	N.Q.	N.Q.
-				(0)	(0)	(0)	(0)
-	coppelle:	lana di roccia a bassa biopersistenza:	m²/cm	N.Q.	N.Q.	N.Q.	N.Q.
-				(0)	(0)	(0)	(0)
<u>lastre per sistemi in gesso rivestito</u>							
<u>(franco grossista)</u>							
-	Lastre standard di gesso rivestito sulle due facce di cartone speciale, pronte da tinteggiare, tappezzare o piastrellare, a bordi assottigliati Dimensioni 120 x 200 - 240 - 250 - 260 - 270 - 280 - 300 - 320 - 360 cm	Spessore mm 10	m²	2,68	2,72	2,68	2,72
-				(5.200)	(5.300)	(5.200)	(5.300)
-		Spessore mm 13	m²	2,78	2,82	2,78	2,82
-				(5.400)	(5.500)	(5.400)	(5.500)
-		Spessore mm 15	m²	4,18	4,22	4,18	4,22
-				(8.100)	(8.200)	(8.100)	(8.200)
-	Lastre idrostop di gesso rivestito con caratteristiche di idrorepellenza e basso grado idrolastra, particolarmente idonee per bagni e cucine Dimensioni 120 x 250 - 270 - 300 cm	Spessore mm 13	m²	4,58	4,62	4,58	4,62
-				(8.900)	(9.000)	(8.900)	(9.000)
-	Lastre antincendio di gesso rivestito ad alta resistenza al fuoco, classe uno. Dimensioni 120 x 250 - 270 - 280 - 300 cm	Spessore mm 15	m²	4,11	4,15	4,11	4,15
-				(8.000)	(8.100)	(8.000)	(8.100)
<u>laterizi e materiali da presa</u>							
<u>per vendita da produttore o da grossista - Franco Cantiere - I.V.A. esclusa</u>							
-	laterizi:	mattoni pieni tipo Milano 6x12x24	Cad.	0,29	0,29	0,29	0,29
-				(600)	(600)	(600)	(600)
-		mattoni faccia a vista 5,5x12x25	Cad.	0,40	0,40	0,40	0,40
-				(800)	(800)	(800)	(800)

				UMS	agosto 2017		settembre 2017	
					da €	a €	da €	a €
					(da lire)	(a lire)	(da lire)	(a lire)
per vendita da produttore o da grossista - Franco Cantiere - I.V.A. esclusa								
_ laterizi:	mattoni faccia a vista sabbati	5,5x12x25 cm		Cad.	0,40 (800)	0,40 (800)	0,40 (800)	0,40 (800)
_ mattoni semipieni (multifori - doppio UNI):	comuni 25 x 12 x 12 cm			Cad.	0,26 (600)	0,26 (600)	0,26 (600)	0,26 (600)
_ blocchi portanti:	30 x 25 x 25 cm			Cad.	1,45 (2.900)	1,49 (2.900)	1,45 (2.900)	1,49 (2.900)
-				Cad.	1,47 (2.900)	1,51 (3.000)	1,47 (2.900)	1,51 (3.000)
_ mattoni forati:	8 x 12 x 24 cm			Cad.	0,23 (500)	0,23 (500)	0,23 (500)	0,23 (500)
-	8 x 24 x 24 cm			Cad.	0,26 (600)	0,26 (600)	0,26 (600)	0,26 (600)
-	foratoni da riempimento 24 x 24 x 12 cm			Cad.	0,48 (1.000)	0,48 (1.000)	0,48 (1.000)	0,48 (1.000)
_ tavelloni forati:	6 x 25 x 60/100 cm			m²	4,82 (9.400)	4,86 (9.500)	4,82 (9.400)	4,86 (9.500)
-	6 x 25 x 110/120 cm			m²	4,82 (9.400)	4,86 (9.500)	4,82 (9.400)	4,86 (9.500)
_ blocchi in laterogesso con facce prefinite ad incastro	spessore 10 cm			m²	15,70 (30.400)	16,70 (32.400)	15,70 (30.400)	16,70 (32.400)
-	spessore 12 cm			m²	18,20 (35.300)	19,20 (37.200)	18,20 (35.300)	19,20 (37.200)
_ blocchi in gesso alveolati con facce prefinite ad incastro:	spessore 8 cm			m²	7,00 (13.600)	8,00 (15.500)	7,00 (13.600)	8,00 (15.500)
-	spessore 10 cm			m²	7,60 (14.800)	8,60 (16.700)	7,60 (14.800)	8,60 (16.700)
-	tegole marsigliesi (15 ÷ 13 1/2 per m²)			Cad.	0,50 (1.000)	0,50 (1.000)	0,50 (1.000)	0,50 (1.000)
-	tegole portoghesi (14 ÷ 15 per m²)			Cad.	0,50 (1.000)	0,50 (1.000)	0,50 (1.000)	0,50 (1.000)
_ elementi in laterizio per solai in cemento armato a soletta mista con aletta (1) (2): (10 pezzi al m²):	da 12 cm			Cad.	0,80 (1.600)	0,84 (1.700)	0,80 (1.600)	0,84 (1.700)
_ elementi in laterizio per solai in cemento armato a soletta mista con aletta (1) (2): (10 pezzi al m²):	da 16 cm			Cad.	0,80 (1.600)	0,84 (1.700)	0,80 (1.600)	0,84 (1.700)
-	da 20 cm			Cad.	0,86 (1.700)	0,90 (1.800)	0,86 (1.700)	0,90 (1.800)
_ materiali da presa (*) calce aerea:	in sacchi (sacchi compresi), idrato di calce superventilata			Kg.	0,14 (300)	0,14 (300)	0,14 (300)	0,14 (300)
_ cementi comuni conformi alle norme CEN ENV 197/1 recepita dalla norma UNI ENV 197/1 D.M. 13.9.1993 cemento classe 32,5 N a resistenza iniziale ordinaria:	in sacchi da 25 Kg (sacchi compresi)			Kg.	N.Q. (0)	N.Q. (0)	N.Q. (0)	N.Q. (0)
_ cemento classe 32,5 R ad elevata resistenza iniziale:				Kg.	0,10 (200)	0,10 (200)	0,11 (300)	0,11 (300)
_ cemento classe 32,5 N a resistenza iniziale ordinaria:	sfuso, pompato in silo			100 pz	N.Q. (0)	N.Q. (0)	N.Q. (0)	N.Q. (0)
_ cemento classe 32,5 R ad elevata resistenza iniziale:				100 pz	N.Q. (0)	N.Q. (0)	N.Q. (0)	N.Q. (0)
_ cemento classe 42,5 N a resistenza iniziale ordinaria:	in sacchi da 25 Kg (sacchi compresi)			Kg.	0,11 (300)	0,11 (300)	0,12 (300)	0,12 (300)

		UMS	agosto 2017		settembre 2017	
			da €	a €	da €	a €
			(da lire)	(a lire)	(da lire)	(a lire)
<u>per vendita da produttore o da grossista - Franco Cantiere - I.V.A. esclusa</u>						
_ cemento classe 42,5 R ad elevata resistenza iniziale:	in sacchi da 25 Kg (sacchi compresi)	100 pz	N.Q. (0)	N.Q. (0)	N.Q. (0)	N.Q. (0)
_ cemento classe 42,5 N a resistenza iniziale ordinaria:	sfuso, pompato in silo	100 pz	N.Q. (0)	N.Q. (0)	N.Q. (0)	N.Q. (0)
_ cemento classe 42,5 R ad elevata resistenza iniziale:		100 pz	N.Q. (0)	N.Q. (0)	N.Q. (0)	N.Q. (0)
_ cemento classe 52,5 R ad elevata resistenza iniziale:	in sacchi da 25 Kg (sacchi compresi)	100 pz	N.Q. (0)	N.Q. (0)	N.Q. (0)	N.Q. (0)
-	sfuso, pompato in silo	100 pz	N.Q. (0)	N.Q. (0)	N.Q. (0)	N.Q. (0)
_ cemento bianco classe 32,5 R ad elevata resistenza iniziale:	in sacchi da 25 Kg (sacchi compresi)	Kg.	0,29 (600)	0,29 (600)	0,31 (700)	0,31 (700)
-	sfuso, pompato in silo	100 pz	N.Q. (0)	N.Q. (0)	N.Q. (0)	N.Q. (0)
_ cemento bianco 42,5 R ad elevata resistenza iniziale:	in sacchi da 25 Kg (sacchi compresi)	100 pz	N.Q. (0)	N.Q. (0)	N.Q. (0)	N.Q. (0)
-	sfuso, pompato in silo	100 pz	N.Q. (0)	N.Q. (0)	N.Q. (0)	N.Q. (0)
_ cemento bianco 52,5 R ad elevata resistenza iniziale:	in sacchi da 25 Kg (sacchi compresi)	100 pz	N.Q. (0)	N.Q. (0)	N.Q. (0)	N.Q. (0)
-	sfuso, pompato in silo	100 pz	N.Q. (0)	N.Q. (0)	N.Q. (0)	N.Q. (0)
_ leganti speciali:	gesso - scagliola extra in sacchi	Kg.	0,11 (300)	0,11 (300)	0,16 (400)	0,16 (400)
-	premiscelato base gesso e inerti leggeri pronti all'uso in sacchi	Kg.	0,13 (300)	0,13 (300)	0,14 (300)	0,14 (300)
-	malta bastarda in sacchi	100 pz	N.Q. (0)	N.Q. (0)	N.Q. (0)	N.Q. (0)
<u>marmi - pietre/graniti</u>						
<u>(franco grossista)</u>						
_ rivestimenti per esterni - lastre di marmo, coste rifilate e piano levigato, spessore 3 cm:	bianco Carrara, corrente C/D	m²	77,50 (150.100)	87,50 (169.500)	77,50 (150.100)	87,50 (169.500)
-	Botticino, Chiampo, rossi di Asiago e Verona	m²	87,50 (169.500)	97,50 (188.800)	87,50 (169.500)	97,50 (188.800)
-	perlato di Sicilia e Royal	m²	135,00 (261.400)	145,00 (280.800)	135,00 (261.400)	145,00 (280.800)
-	lastre di ceppo Poltragno o di Iseo, coste rifilate e piano levigato, spessore 3 cm	m²	N.Q. (0)	N.Q. (0)	N.Q. (0)	N.Q. (0)
<u>per vendita da produttore o da grossista - Franco Cantiere - I.V.A. esclusa</u>						
-	lastre di beola grigia, coste rifilate a macchina, spessore 3/5 cm, piano spacco di cava	m²	N.Q. (0)	N.Q. (0)	N.Q. (0)	N.Q. (0)
-	Trani	m²	65,00 (125.900)	75,00 (145.300)	65,00 (125.900)	75,00 (145.300)
_ rivestimenti per esterni - lastre, coste rifilate, piano lucido, spessore 3 cm:	di graniti bianchi, rosa e sieniti (prod. Piemonte)	m²	55,00 (106.500)	65,00 (125.900)	55,00 (106.500)	65,00 (125.900)
-	di serizzo Antigorio	m²	66,00 (127.800)	76,00 (147.200)	66,00 (127.800)	76,00 (147.200)
-	di serizzo Valmasimo e Ghiandone	m²	75,00 (145.300)	85,00 (164.600)	75,00 (145.300)	85,00 (164.600)
-	di graniti sardi grigi o rosa	m²	60,00 (116.200)	70,00 (135.600)	60,00 (116.200)	70,00 (135.600)
-	lastre di travertino toscano e romano, coste rifilate, piano levigato, 3 cm spessore	m²	62,00 (120.100)	72,00 (139.500)	62,00 (120.100)	72,00 (139.500)

		UMS	agosto 2017		settembre 2017	
			da €	a €	da €	a €
			(da lire)	(a lire)	(da lire)	(a lire)
<u>per vendita da produttore o da grossista - Franco Cantiere - I.V.A. esclusa</u>		m	62,00	72,00	62,00	72,00
scale: gradini di pietra, completi, per rivestimenti			(120.100)	(139.500)	(120.100)	(139.500)
scale, composti di pedata sezione da 30 a 34 cm						
spess. 3 cm, lucidati, alzata sezione da 13 a 15						
cm spess. 2 - 3 cm lucidata:						
		m²	82,50	92,50	82,50	92,50
Botticino, Chiampo, rossi di Asiago e Verona			(159.800)	(179.200)	(159.800)	(179.200)
cm. 3						
		m²	62,50	72,50	62,50	72,50
Botticino, Chiampo, rossi di Asiago e Verona			(121.100)	(140.400)	(121.100)	(140.400)
cm. 2						
		m²	60,00	70,00	60,00	70,00
Trani			(116.200)	(135.600)	(116.200)	(135.600)
cm. 3						
		m²	73,50	83,50	73,50	83,50
perlato di Sicilia e Royal			(142.400)	(161.700)	(142.400)	(161.700)
		m²	62,00	72,00	62,00	72,00
di Serizzo Antigorio			(120.100)	(139.500)	(120.100)	(139.500)
		m²	54,50	64,50	54,50	64,50
di graniti sardi grigi e rosa			(105.600)	(124.900)	(105.600)	(124.900)
cm. 3						
		m²	48,00	52,00	48,00	52,00
di graniti sardi grigi e rosa			(93.000)	(100.700)	(93.000)	(100.700)
cm 2						
lastre per interni-pavimenti: lastre a coste refilete		m²	65,00	75,00	65,00	75,00
in bianco Carrara corrente			(125.900)	(145.300)	(125.900)	(145.300)
con piano lucidato, spessore 2 cm:						
		m²	28,00	32,00	28,00	32,00
in Botticino, Chiampo, rossi di Asiago e Verona			(54.300)	(62.000)	(54.300)	(62.000)
		m²	26,00	30,00	26,00	30,00
Trani			(50.400)	(58.100)	(50.400)	(58.100)
		m²	N.Q.	N.Q.	N.Q.	N.Q.
perlato di Sicilia e Royal			(0)	(0)	(0)	(0)
		m²	N.Q.	N.Q.	N.Q.	N.Q.
in arabescato, brecciati (escluso portoro, rosso			(0)	(0)	(0)	(0)
levanto, calacatta e giallo siena)						
		m²	3,98	4,02	3,98	4,02
maggiorazione per spigoli leggermente bisellati,			(7.800)	(7.800)	(7.800)	(7.800)
nelle qualità sopraindicate						
lastre per interni - rivestimenti		m²	N.Q.	N.Q.	N.Q.	N.Q.
maggiorazione per lastre refilete con piano			(0)	(0)	(0)	(0)
lucidato spigoli leggermente arrotondati, nelle						
qualità di cui ai pavimenti						
lastre in misura standard per pavimenti con		m²	37,00	41,00	37,00	41,00
superfici a piano di sega, sezione 20x40, spess.			(71.700)	(79.400)	(71.700)	(79.400)
15-16 mm circa:						
		m²	43,00	47,00	43,00	47,00
in marmo colorato corrente (Chiampo,			(83.300)	(91.100)	(83.300)	(91.100)
Botticino, perlato di Sicilia, Royal, Trani ed						
equivalenti)						
<u>materiali da rivestimento e pavimentazione</u>						
<u>(franco grossista)</u>		m²	9,00	10,00	9,00	10,00
piastrelle da rivestimento in maiolica smaltata:			(17.500)	(19.400)	(17.500)	(19.400)
bianche o colori chiari correnti:						
		m²	9,00	10,00	9,00	10,00
20 x 20 cm			(17.500)	(19.400)	(17.500)	(19.400)
		m²	11,50	12,50	11,50	12,50
piastrelle da rivestimento in maiolica smaltata:			(22.300)	(24.300)	(22.300)	(24.300)
decorate a un colore (*)						
		m²	11,50	12,50	11,50	12,50
20 x 20 cm			(22.300)	(24.300)	(22.300)	(24.300)
		m²	6,70	7,70	6,70	7,70
piastrelle di grès: ceramico rosso:			(13.000)	(15.000)	(13.000)	(15.000)
7,5 x 15 cm (Spessore mm 8÷9)						

			agosto 2017		settembre 2017	
UMS			da €	a €	da €	a €
			(da lire)	(a lire)	(da lire)	(a lire)
(franco grossista)						
_ piastrelle di grès: ceramico rosso:	10 x 10 cm (Spessore mm 8÷9)	m²	9,40	10,40	9,40	10,40
			(18.300)	(20.200)	(18.300)	(20.200)
_	10 x 10 (Spessore mm 11÷12)	m²	10,75	11,75	10,75	11,75
			(20.900)	(22.800)	(20.900)	(22.800)
_	15 x 15 (Spessore mm 8÷9)	m²	7,40	8,40	7,40	8,40
			(14.400)	(16.300)	(14.400)	(16.300)
_	15 x 15 (Spessore mm 11÷12)	m²	9,70	10,70	9,70	10,70
			(18.800)	(20.800)	(18.800)	(20.800)
_	7,5 x 15 o 10 x 20 cm (Spessore mm 14÷15)	m²	8,50	9,50	8,50	9,50
			(16.500)	(18.400)	(16.500)	(18.400)
_ piastrelle di grès: porcellanato naturale	12 x 24 cm (Spessore mm 8÷9, colori correnti)	m²	11,10	12,10	11,10	12,10
			(21.500)	(23.500)	(21.500)	(23.500)
_	20 x 30 cm colori correnti	m²	N.Q.	N.Q.	N.Q.	N.Q.
			(0)	(0)	(0)	(0)
_ piastrelle di grès: porcellanato levigato:	30 x 30 cm (spessore mm 9÷11)	m²	25,80	29,80	25,80	29,80
			(50.000)	(57.800)	(50.000)	(57.800)
_	40 x 40 cm (spessore mm 9÷11)	m²	25,80	29,80	25,80	29,80
			(50.000)	(57.800)	(50.000)	(57.800)
_ piastrelle di cotto forte, smaltate da pavimento e rivestimento: colori correnti, smalti lucidi e semilucidi (spessore mm 8÷12):	10 x 20 o 15 x 15 cm	m²	16,30	17,30	16,30	17,30
			(31.600)	(33.500)	(31.600)	(33.500)
_	20 x 20 cm	m²	14,20	15,20	14,20	15,20
			(27.500)	(29.500)	(27.500)	(29.500)
_	25 x 25 o 30 x 30 o 33 x 33 cm	m²	15,80	16,80	15,80	16,80
			(30.600)	(32.600)	(30.600)	(32.600)
_ piastrelle in monocottura smaltate da pavimento: a 1200° con supporto chiaro (spessore mm 9÷11):	10 x 20 cm	m²	16,30	17,30	16,30	17,30
			(31.600)	(33.500)	(31.600)	(33.500)
_	15 x 20 o 20 x 30 cm	m²	N.Q.	N.Q.	N.Q.	N.Q.
			(0)	(0)	(0)	(0)
_	30 x 30 cm	m²	14,20	15,20	14,20	15,20
			(27.500)	(29.500)	(27.500)	(29.500)
_	40 x 40 cm	m²	14,20	15,20	14,20	15,20
			(27.500)	(29.500)	(27.500)	(29.500)
_ piastrelle in monocottura smaltate da pavimento: inferiore a 1200°C con supporto rosso:	10 x 20 cm	m²	16,30	17,30	16,30	17,30
			(31.600)	(33.500)	(31.600)	(33.500)
_	15 x 20 o 20 x 20 cm	m²	8,95	9,95	8,95	9,95
			(17.400)	(19.300)	(17.400)	(19.300)
_	20 x 30 cm	m²	N.Q.	N.Q.	N.Q.	N.Q.
			(0)	(0)	(0)	(0)
_	30 x 30 cm	m²	9,50	10,50	9,50	10,50
			(18.400)	(20.400)	(18.400)	(20.400)
_	40 x 40 cm	m²	10,00	11,00	10,00	11,00
			(19.400)	(21.300)	(19.400)	(21.300)
_ piastrelle di Klinker trafilato:	12 x 24 cm, colori correnti	m²	14,00	15,00	14,00	15,00
			(27.200)	(29.100)	(27.200)	(29.100)
_	25 x 25 cm, colori correnti	m²	19,00	20,00	19,00	20,00
			(36.800)	(38.800)	(36.800)	(38.800)
_ listelli di Klinker trafilato:	6 x 24 cm, colori correnti	m²	13,90	14,90	13,90	14,90
			(27.000)	(28.900)	(27.000)	(28.900)
_ piastrelle in cotto tipo toscano: tipo arrotato o rustico:	25 x 25 o 14 x 28 o 13 x 36 o 20 x 20 cm	m²	17,50	18,50	17,50	18,50
			(33.900)	(35.900)	(33.900)	(35.900)
_	30 x 30 cm	m²	17,50	18,50	17,50	18,50
			(33.900)	(35.900)	(33.900)	(35.900)
_ piastrelle in cotto tipo toscano: tipo levigato:	25 x 25 o 14 x 28 o 18 x 36 o 20 x 20 cm	m²	26,00	30,00	26,00	30,00
			(50.400)	(58.100)	(50.400)	(58.100)
_	30 x 30 cm	m²	26,00	30,00	26,00	30,00
			(50.400)	(58.100)	(50.400)	(58.100)

		UMS	agosto 2017		settembre 2017	
			da €	a €	da €	a €
			(da lire)	(a lire)	(da lire)	(a lire)
<u>(franco grossista)</u>						
_ marmette di cemento e graniglia spessore mm 17 - 23 levigate grana del n. 2 - 4 (mm 0.5 - 11)	25 x 25 cm	m²	N.Q. (0)	N.Q. (0)	N.Q. (0)	N.Q. (0)
-	30 x 30 cm	m²	N.Q. (0)	N.Q. (0)	N.Q. (0)	N.Q. (0)
-	40 x 40 cm	m²	N.Q. (0)	N.Q. (0)	N.Q. (0)	N.Q. (0)
_ grana del n. 3 - 6 (mm 5 - 20)	25 x 25 cm	m²	N.Q. (0)	N.Q. (0)	N.Q. (0)	N.Q. (0)
-	30 x 30 cm	m²	N.Q. (0)	N.Q. (0)	N.Q. (0)	N.Q. (0)
-	40 x 40 cm	m²	N.Q. (0)	N.Q. (0)	N.Q. (0)	N.Q. (0)
_ marmettoni:	25 x 25 - 30 x 30 cm a scaglie da 7-10 (da 15 a 35 mm) semplicemente levigate	m²	21,50 (41.700)	22,50 (43.600)	21,50 (41.700)	22,50 (43.600)
-	40 x 40 a scaglie grosse (da 28 a 55 mm) semplicemente levigate	m²	67,00 (129.800)	77,00 (149.100)	67,00 (129.800)	77,00 (149.100)
-	40 x 40 con marmo segato, levigati e stuccati	m²	80,00 (155.000)	90,00 (174.300)	80,00 (155.000)	90,00 (174.300)
_ piastrelle resilienti: a base di cloruro di polivinile e cariche minerali, semiflessibili colori vari	25 x 25 e 30 x 30 cm di spessore 2,5 mm	m²	11,50 (22.300)	12,50 (24.300)	11,50 (22.300)	12,50 (24.300)
<u>materiali di cemento, di fibro-cemento e materie plastiche</u>						
<u>(franco grossista)</u>						
_ tubi in cemento a maschio e femmina:	diametro interno 20 cm	m	6,85 (13.300)	7,85 (15.300)	6,85 (13.300)	7,85 (15.300)
-	diametro interno 30 cm	m	9,20 (17.900)	10,20 (19.800)	9,20 (17.900)	10,20 (19.800)
-	diametro interno 40 cm	m	11,70 (22.700)	12,70 (24.600)	11,70 (22.700)	12,70 (24.600)
-	diametro interno 60 cm	m	19,30 (37.400)	20,30 (39.400)	19,30 (37.400)	20,30 (39.400)
-	diametro interno 80 cm	m	24,80 (48.100)	28,80 (55.800)	24,80 (48.100)	28,80 (55.800)
-	diametro interno 100 cm	m	37,90 (73.400)	41,90 (81.200)	37,90 (73.400)	41,90 (81.200)
_ fibro-cemento: canne per fumo e ventilazione a sezione quadrangolare con giunto a bicchiere in pezzi da 3 m norma UNI 7129	da 150x150 mm	m	N.Q. (0)	N.Q. (0)	N.Q. (0)	N.Q. (0)
-	da 150x200 mm	m	N.Q. (0)	N.Q. (0)	N.Q. (0)	N.Q. (0)
-	da 200x200 mm	m	N.Q. (0)	N.Q. (0)	N.Q. (0)	N.Q. (0)
-	da 200x250 mm	m	N.Q. (0)	N.Q. (0)	N.Q. (0)	N.Q. (0)
-	da 300x300 mm	m	N.Q. (0)	N.Q. (0)	N.Q. (0)	N.Q. (0)
-	da 300x400 mm	m	N.Q. (0)	N.Q. (0)	N.Q. (0)	N.Q. (0)
_ fibro-cemento: tubi standard in pezzi da 3 m norma UNI 7129	diametro interno 80 mm	m	N.Q. (0)	N.Q. (0)	N.Q. (0)	N.Q. (0)
-	diametro interno 100 mm	m	N.Q. (0)	N.Q. (0)	N.Q. (0)	N.Q. (0)
-	diametro interno 125 mm	m	N.Q. (0)	N.Q. (0)	N.Q. (0)	N.Q. (0)
-	diametro interno 150 mm	m	N.Q. (0)	N.Q. (0)	N.Q. (0)	N.Q. (0)
-	diametro interno 200 mm	m	N.Q. (0)	N.Q. (0)	N.Q. (0)	N.Q. (0)

		UMS	agosto 2017		settembre 2017	
			da €	a €	da €	a €
			(da lire)	(a lire)	(da lire)	(a lire)
(franco grossista)						
_ fibro-cemento: tubi standard in pezzi da 3 m norma UNI 7129	diametro interno 250 mm	m	N.Q. (0)	N.Q. (0)	N.Q. (0)	N.Q. (0)
	diametro interno 300 mm	m	N.Q. (0)	N.Q. (0)	N.Q. (0)	N.Q. (0)
_ fibro-cemento: lastre di copertura color naturale rinforzato e armato (escluse metallerie):	ondulate spessore 6,5 mm circa	m²	7,90 (15.300)	8,90 (17.300)	7,90 (15.300)	8,90 (17.300)
	Dem 32 mm spess. 1,2 mm	m	N.Q. (0)	N.Q. (0)	N.Q. (0)	N.Q. (0)
_ materie plastiche: tubi in plicloruro di vinile (PVC) rigido per condotte di ventilazione con giunzione ad incollaggio lunghezza 3 m: Tipo 300 - Norma UNI 7443 - FA 178 (**)	Dem 40 mm spess. 1,2 mm	m	0,78 (1.600)	0,82 (1.600)	0,98 (1.900)	1,02 (2.000)
	Dem 50 mm spess. 1,2 mm	m	1,18 (2.300)	1,22 (2.400)	1,48 (2.900)	1,52 (3.000)
_ materie plastiche: Tipo 302 - norma UNI n. 7443 - FA 178 - per condotte di scarico di acque di rifiuto lunghezza 3 m (**)	Dem 63 mm spess. 1,3 mm	m	1,28 (2.500)	1,32 (2.600)	1,56 (3.100)	1,60 (3.100)
	Dem 82 mm spess. 1,5 mm	m	1,78 (3.500)	1,82 (3.600)	1,78 (3.500)	1,82 (3.600)
_ materie plastiche: Tipo 302 - norma UNI n. 7443 - FA 178 - per condotte di scarico di acque di rifiuto lunghezza 3 m (**)	Dem 100 mm spess. 1,7 mm	m	1,88 (3.700)	1,92 (3.800)	1,98 (3.900)	2,02 (4.000)
	Dem 125 mm spess. 2,- mm	m	2,08 (4.100)	2,12 (4.200)	2,58 (5.000)	2,62 (5.100)
_ materie plastiche: Tipo 302 - norma UNI n. 7443 - FA 178 - per condotte di scarico di acque di rifiuto lunghezza 3 m (**)	Dem 140 mm spess. 2,3 mm	m	2,58 (5.000)	2,62 (5.100)	3,38 (6.600)	3,42 (6.700)
	Dem 160 mm spess. 2,6 mm	m	2,88 (5.600)	2,92 (5.700)	3,88 (7.600)	3,92 (7.600)
_ materie plastiche: Tipo 302 - norma UNI n. 7443 - FA 178 - per condotte di scarico di acque di rifiuto lunghezza 3 m (**)	Dem 200 mm spess. 3,2 mm	m	4,48 (8.700)	4,52 (8.800)	5,30 (10.300)	6,30 (12.200)
	Dem 40 mm spess. 3,0 mm	m	2,18 (4.300)	2,22 (4.300)	2,28 (4.500)	2,32 (4.500)
_ materie plastiche: Tipo 302 - norma UNI n. 7443 - FA 178 - per condotte di scarico di acque di rifiuto lunghezza 3 m (**)	Dem 50 mm spess. 3,0 mm	m	2,80 (5.500)	2,84 (5.500)	2,88 (5.600)	2,92 (5.700)
	Dem 63 mm spess. 3,0 mm	m	3,58 (7.000)	3,62 (7.100)	3,68 (7.200)	3,72 (7.300)
_ materie plastiche: Tipo 302 - norma UNI n. 7443 - FA 178 - per condotte di scarico di acque di rifiuto lunghezza 3 m (**)	Dem 80 mm spess. 3,0 mm	m	4,28 (8.300)	4,32 (8.400)	4,43 (8.600)	4,47 (8.700)
	Dem 100 mm spess. 3,0 mm	m	4,76 (9.300)	4,80 (9.300)	4,80 (9.300)	5,80 (11.300)
_ materie plastiche: Tipo 302 - norma UNI n. 7443 - FA 178 - per condotte di scarico di acque di rifiuto lunghezza 3 m (**)	Dem 125 mm spess. 3,2 mm	m	5,08 (9.900)	6,08 (11.800)	5,08 (9.900)	6,08 (11.800)
	Dem 140 mm spess. 3,2 mm	m	5,70 (11.100)	6,70 (13.000)	5,70 (11.100)	6,70 (13.000)
_ materie plastiche: Tipo 302 - norma UNI n. 7443 - FA 178 - per condotte di scarico di acque di rifiuto lunghezza 3 m (**)	Dem 160 mm spess. 3,2 mm	m	6,80 (13.200)	7,80 (15.200)	6,80 (13.200)	7,80 (15.200)
	Dem 200 mm spess. 3,9 mm	m	11,50 (22.300)	12,50 (24.300)	11,50 (22.300)	12,50 (24.300)
_ materie plastiche: Tipo 303 - Norma n. 7447 per condotte di scarico interrate, con giunzione a bicchiere, ad anello elastometrico lunghezza 6 m: 303/1: (**)	collante per la giunzione dei vari pezzi	kg	10,40 (20.200)	11,40 (22.100)	10,40 (20.200)	11,40 (22.100)
	ø 200 spess. 4,9 mm	m	11,18 (21.700)	12,18 (23.600)	11,18 (21.700)	12,18 (23.600)
_ materie plastiche: 303/2: (**)	ø 315 spess. 7,7 mm	m	25,30 (49.000)	29,30 (56.800)	25,30 (49.000)	29,30 (56.800)
	ø 400 spess. 9,8 mm	m	42,00 (81.400)	46,00 (89.100)	42,00 (81.400)	46,00 (89.100)
_ materie plastiche: 303/2: (**)	ø 200 spess. 3,9 mm	m	7,30 (14.200)	8,30 (16.100)	7,30 (14.200)	8,30 (16.100)

		UMS	agosto 2017		settembre 2017		
			da €	a €	da €	a €	
			(da lire)	(a lire)	(da lire)	(a lire)	
<u>(franco grossista)</u>							
_	materie plastiche: 303/2: (**)	ø 315 spess. 6,2 mm	m	19,37 (37.600)	20,37 (39.500)	19,37 (37.600)	20,37 (39.500)
-		ø 400 spess. 7,9 mm	m	29,60 (57.400)	33,60 (65.100)	29,60 (57.400)	33,60 (65.100)
-	tubi di polipropilene (PP) per condotto di scarico all'interno dei fabbricati - autoestinguente: Tipo 302 - Norma UNI 8319 + FA lunghezza 1, 1,50, 2 m: (**)	ø 40 mm spess. 1,8 mm	m	1,38 (2.700)	1,42 (2.800)	1,38 (2.700)	1,42 (2.800)
-		ø 50 mm spess. 1,8 mm	m	1,78 (3.500)	1,82 (3.600)	1,78 (3.500)	1,82 (3.600)
-		ø 75 mm spess. 1,9 mm	m	2,58 (5.000)	2,62 (5.100)	2,58 (5.000)	2,62 (5.100)
-		ø 110 mm spess. 2,7 mm	m	4,80 (9.300)	4,84 (9.400)	4,80 (9.300)	4,84 (9.400)
-	tubi di polietilene alta densità (PE ad) per condotte di scarico all'interno dei fabbricati: Tipo 302 - Norma UNI 8451 - lunghezza 5 m: (**)	ø 40 mm spess. 3, 7 mm PN 16	m	1,82 (3.600)	1,86 (3.700)	1,82 (3.600)	1,86 (3.700)
-		ø 50 mm spess. 3 mm PN 10	m	2,78 (5.400)	2,82 (5.500)	2,78 (5.400)	2,82 (5.500)
-		ø 63 mm spess. 3, 8 mm PN 10	m	3,11 (6.100)	3,15 (6.100)	3,11 (6.100)	3,15 (6.100)
-		ø 75 mm spess. 4,5 mm PN 10	m	5,70 (11.100)	6,70 (13.000)	5,70 (11.100)	6,70 (13.000)
-		ø 90 mm spess. 5,4 mm PN 10	m	8,36 (16.200)	9,36 (18.200)	8,36 (16.200)	9,36 (18.200)
-		ø 110 mm spess. 6,6 mm PN 10	m	12,70 (24.600)	13,70 (26.600)	12,70 (24.600)	13,70 (26.600)
-		ø 125 mm spess. 7,4 mm PN 10	m	15,10 (29.300)	16,10 (31.200)	15,10 (29.300)	16,10 (31.200)
<u>materiali vari</u>							
<u>(franco fornace)</u>							
_	Mattoni pieni (mazzocchetti) 13 x 26 x 6		cad.	0,30 (600)	0,30 (600)	0,31 (700)	0,31 (700)
_	Mattoni doppio U.N.I. pesanti 13 x 13 x 26		cad.	0,29 (600)	0,29 (600)	<u>0,26</u> (600)	<u>0,26</u> (600)
_	Blocchi leggeri 13 x 26 x 26		cad.	0,32 (700)	0,32 (700)	<u>0,28</u> (600)	<u>0,28</u> (600)
_	Blocchi pesanti (21 fori) 13 x 26 x 26		cad.	0,54 (1.100)	0,58 (1.200)	<u>0,47</u> (1.000)	<u>0,47</u> (1.000)
_	Mattoni forati da 8 buchi (tramez.) 8x26x26		cad.	0,21 (500)	0,21 (500)	<u>0,20</u> (400)	<u>0,20</u> (400)
<u>(franco grossista)</u>							
_	Tubo in prolipropilene corrugato per impianti elettrici	diametro 16 mm	m.	0,88 (1.800)	0,92 (1.800)	0,88 (1.800)	0,92 (1.800)
_	Marmette pressate di cemento e graniglia di marmo	3,5x40x40 cm	mq.	15,50 (30.100)	16,50 (32.000)	15,50 (30.100)	16,50 (32.000)
_	Piastrelle monocottura	30x30 cm - 1° scelta per interni	mq.	9,50 (18.400)	10,50 (20.400)	9,50 (18.400)	10,50 (20.400)
_	Lavabo	40x60 serie normale in porcellana 1° scelta	cad.	40,00 (77.500)	44,00 (85.200)	40,00 (77.500)	44,00 (85.200)
_	Rubinetteria	Gruppo monoforo per lavabo completo di rubinetti per acqua calda e fredda e scarico con comando a pistone	cad.	43,00 (83.300)	47,00 (91.100)	43,00 (83.300)	47,00 (91.100)
_	Caldaia in acciaio	ad alto rendimento pressurizzata funzionante a gasolio o metano, completa di quadro strumenti con esclusione del bruciatore ed elettropompa, della potenzialità utile di 360 KW	cad.	N.Q. (0)	N.Q. (0)	N.Q. (0)	N.Q. (0)
_	Radiatori in ghisa	H. 880/4 colonne	cad.	N.Q. (0)	N.Q. (0)	N.Q. (0)	N.Q. (0)

			agosto 2017		settembre 2017	
UMS			da €	a €	da €	a €
			(da lire)	(a lire)	(da lire)	(a lire)
(franco grossista)						
_ Radiatori in alluminio	H. 880	cad.	10,53 (20.400)	11,53 (22.400)	10,80 (21.000)	11,80 (22.900)
_ Geotessile tessuto non tessuto	agugliato a filo continuo in prolipropilene, resistenza a trazione non inferiore a 24 KN/m (EN 10319)	mq.	1,08 (2.100)	1,12 (2.200)	1,08 (2.100)	1,12 (2.200)
_ Membrana impermeabilizzante bituminosa	elastoplastomerica armata con tessuto non tessuto di poliestere di fili continuo, spessore mm 4	mq.	2,88 (5.600)	2,92 (5.700)	2,88 (5.600)	2,92 (5.700)
_ Infisso in alluminio elettro colorato		mq.	255,00 (493.800)	265,00 (513.200)	255,00 (493.800)	265,00 (513.200)
_ Caldaia in acciaio	ad alto rendimento pressurizzata funzionante a gasolio o metano, completa di quadro strumenti con esclusione del bruciatore ed elettropompa, della potenzialità utile di 275 KW	cad.	10.780,00 (20.873.000)	10.820,00 (20.950.500)	10.780,00 (20.873.000)	10.820,00 (20.950.500)
_ Chiusini e caditoie in ghisa sferoidale	UNI EN 10025 Coils a caldo larghi da 600 mm e oltre	Kg.	2,08 (4.100)	2,12 (4.200)	2,08 (4.100)	2,12 (4.200)
_ Gabbioni filo ferro zincato	Rete metallica a doppia torsione con maglia esagonale tipo 8x10 UNI 8018, tessuta con trafilato in ferro diametro 2,7 mm	Kg.	2,41 (4.700)	2,45 (4.800)	2,41 (4.700)	2,45 (4.800)
_ Tubazioni in cemento vibrato per fognature	diametro 500	Kg.	N.Q. (0)	N.Q. (0)	N.Q. (0)	N.Q. (0)
_ Tubazioni in polietilene ad alta densità (PEAD) PE 100	UNI EN 12201, PN 16, diamestro esterno 110 mm	m.	9,50 (18.400)	10,50 (20.400)	9,50 (18.400)	10,50 (20.400)
_ Tubazione in PVC rigido	UNI EN 1401-1, SN4, diametro esterno 110 mm e spessore 3,2	m.	2,68 (5.200)	2,72 (5.300)	2,68 (5.200)	2,72 (5.300)
_ Gesso in polvere		100 Kg.	10,50 (20.400)	11,50 (22.300)	13,70 (26.600)	14,70 (28.500)
_ Calce viva in zolle		100 Kg.	N.Q. (0)	N.Q. (0)	N.Q. (0)	N.Q. (0)
_ Calce idrata		100 Kg.	11,10 (21.500)	12,10 (23.500)	<u>9,80</u> (19.000)	<u>10,80</u> (21.000)
_ Calce idraulica		100 Kg.	9,20 (17.900)	10,20 (19.800)	9,75 (18.900)	10,75 (20.900)
_ Grassello		100 Kg.	12,20 (23.700)	13,20 (25.600)	<u>10,65</u> (20.700)	<u>11,65</u> (22.600)
_ Cemento tipo 325	sfuso CEM II/B-LL Portland	100 Kg.	9,50 (18.400)	10,50 (20.400)	9,90 (19.200)	10,90 (21.200)
_ Cemento tipo 425	sfuso CEM II/A-LL Portland	100 Kg.	10,70 (20.800)	11,70 (22.700)	11,05 (21.400)	12,05 (23.400)
_ Cemento bianco tipo 325		100 Kg.	26,60 (51.600)	30,60 (59.300)	<u>24,00</u> (46.500)	<u>28,00</u> (54.300)
_ Mastice nero di asfalto in pani		100 Kg.	23,50 (45.600)	24,50 (47.500)	23,50 (45.600)	24,50 (47.500)
_ Mastice rosso in pani		100 Kg.	56,00 (108.500)	66,00 (127.800)	56,00 (108.500)	66,00 (127.800)
_ Polvere asfalto, tenore bitume		100 Kg.	N.Q. (0)	N.Q. (0)	N.Q. (0)	N.Q. (0)
_ Bitume uso stra.in fusti(penetr.oltre 80)		100 Kg.	N.Q. (0)	N.Q. (0)	N.Q. (0)	N.Q. (0)
_ Carta catramata V 15		mq.	N.Q. (0)	N.Q. (0)	N.Q. (0)	N.Q. (0)
_ Guaina da 3 mm.		mq.	2,78 (5.400)	2,82 (5.500)	2,78 (5.400)	2,82 (5.500)
_ Mattonelle di asfalto naturale, cm 20x10x2		mq.	12,40 (24.100)	13,40 (26.000)	12,40 (24.100)	13,40 (26.000)
_ Mattonelle di asfalto naturale, cm 20x10x3		mq.	14,00 (27.200)	15,00 (29.100)	14,00 (27.200)	15,00 (29.100)

		UMS	agosto 2017		settembre 2017	
			da €	a €	da €	a €
			(da lire)	(a lire)	(da lire)	(a lire)
<u>(franco grossista)</u>		mq.	16,40	17,40	16,40	17,40
_ Mattonelle di asfalto naturale, cm 20x10x4			(31.800)	(33.700)	(31.800)	(33.700)
		Kg.	2,41	2,45	2,41	2,45
_ Gabbioni a scat. 8x10 (filo diam.3) 2x1x1			(4.700)	(4.800)	(4.700)	(4.800)
		Kg.	2,41	2,45	2,41	2,45
_ Gabbioni cil. 8x10 (filo diam. 3) 3x0,95			(4.700)	(4.800)	(4.700)	(4.800)
		t	N.Q.	N.Q.	N.Q.	N.Q.
_ bitume ossidato: da 105° C a 130° C punto di rammoll. P.&A.:			(0)	(0)	(0)	(0)
		m²	12,40	13,40	12,40	13,40
_ mattonelle di asfalto naturale di dimensioni 10x20 cm:			(24.100)	(26.000)	(24.100)	(26.000)
		m²	14,00	15,00	14,00	15,00
_ mattonelle normali nere spess. 30 mm			(27.200)	(29.100)	(27.200)	(29.100)
		m²	16,40	17,40	16,40	17,40
_ mattonelle normali nere spess. 40 mm			(31.800)	(33.700)	(31.800)	(33.700)
		m²	N.Q.	N.Q.	N.Q.	N.Q.
_ mattonelle normali nere spess. 50 mm			(0)	(0)	(0)	(0)
		m²	N.Q.	N.Q.	N.Q.	N.Q.
_ mattonelle normali rosse spess. 20 mm			(0)	(0)	(0)	(0)
		m²	N.Q.	N.Q.	N.Q.	N.Q.
_ mattonelle normali rosse spess. 30 mm			(0)	(0)	(0)	(0)
		m²	N.Q.	N.Q.	N.Q.	N.Q.
_ mattonelle normali rosse spess. 40 mm			(0)	(0)	(0)	(0)
		m²	N.Q.	N.Q.	N.Q.	N.Q.
_ mattonelle normali rosse spess. 50 mm			(0)	(0)	(0)	(0)
		t	273,00	283,00	186,00	196,00
_ cubetti di porfido per pavimentazione:			(528.700)	(548.000)	(360.200)	(379.600)
		t	258,00	268,00	258,00	268,00
_ 8/10 cm (circa 185 kg/m²)			(499.600)	(519.000)	(499.600)	(519.000)
		t	251,00	261,00	251,00	261,00
_ 10/12 cm (circa 240 kg/m²)			(486.100)	(505.400)	(486.100)	(505.400)
		m²	54,90	64,90	54,90	64,90
_ lastre in porfido con piano a spacco naturale lunghezze a correre larghezze non inf. a cm 15:			(106.400)	(125.700)	(106.400)	(125.700)
		m²	62,80	72,80	62,80	72,80
_ coste a spacco 5/8 cm larghezza cm. 25			(121.600)	(141.000)	(121.600)	(141.000)
		m²	91,05	101,05	91,05	101,05
_ coste segate 4/8 cm			(176.300)	(195.700)	(176.300)	(195.700)
		m²	91,05	101,05	91,05	101,05
_ opus incertum spess. 3/7 cm			(176.300)	(195.700)	(176.300)	(195.700)
		m²	21,10	22,10	21,10	22,10
			(40.900)	(42.800)	(40.900)	(42.800)
<u>(franco luogo di produzione)</u>		mc.	23,50	27,50	23,50	27,50
_ Sabbia di fiume o lavata naturale			(45.600)	(53.300)	(45.600)	(53.300)
		mc.	23,75	27,75	23,75	27,75
_ Sabbia naturale			(46.000)	(53.800)	(46.000)	(53.800)
		mc.	21,50	22,50	21,50	22,50
_ Ghiaia di fiume			(41.700)	(43.600)	(41.700)	(43.600)
		mc.	18,70	19,70	18,70	19,70
_ Ghiaia di cava			(36.300)	(38.200)	(36.300)	(38.200)
		mc.	18,67	19,67	18,67	19,67
_ Ghiaietto per cemento armato			(36.200)	(38.100)	(36.200)	(38.100)
		mc.	17,00	18,00	17,00	18,00
_ Graniglie calcaree			(33.000)	(34.900)	(33.000)	(34.900)
		mc.	18,33	19,33	18,33	19,33
_ Pietrisco calcareo 40/70			(35.500)	(37.500)	(35.500)	(37.500)
		mc.	21,77	22,77	21,77	22,77
_ Sabbione frantoiato			(42.200)	(44.100)	(42.200)	(44.100)

		UMS	agosto 2017		settembre 2017	
			da €	a €	da €	a €
			(da lire)	(a lire)	(da lire)	(a lire)
<u>(franco produzione)</u>		cad.	222,00	232,00	222,00	232,00
_ Ventilconvettore	esterno verticale a batteria semplice per il condizionamento estivo ed invernale, potenza termica 3.060 W, potenza frigorifera 1.275 W		(429.900)	(449.300)	(429.900)	(449.300)
_ Marmette formato 25 x 25 in graniglia		mq.	12,30	13,30	12,30	13,30
			(23.900)	(25.800)	(23.900)	(25.800)
_ Marmette formato 40 x 40 brecciati		mq.	15,50	16,50	15,50	16,50
			(30.100)	(32.000)	(30.100)	(32.000)
_ Marmette formato 40 x 40 bullettonati		mq.	43,00	47,00	43,00	47,00
			(83.300)	(91.100)	(83.300)	(91.100)
_ Marmette formato 40 x 40 mezzo segati		mq.	67,00	77,00	67,00	77,00
			(129.800)	(149.100)	(129.800)	(149.100)
_ Marmette formato 40 x 40 segati		mq.	80,00	90,00	80,00	90,00
			(155.000)	(174.300)	(155.000)	(174.300)
_ Pietra di Trani.Lastre per gradini,soglie e stipiti (spessore cm. 3)		mq.	65,00	75,00	65,00	75,00
			(125.900)	(145.300)	(125.900)	(145.300)
_ Pietra di Trani.Lastre per pavimenti (spessore cm. 1,6)		mq.	28,00	32,00	28,00	32,00
			(54.300)	(62.000)	(54.300)	(62.000)
_ Zoccolini battiscopa (Trani),spessore cm.1		m.	1,73	1,77	2,86	2,90
			(3.400)	(3.500)	(5.600)	(5.700)
_ Travertino, spessore cm. 1		m.	N.Q.	N.Q.	N.Q.	N.Q.
			(0)	(0)	(0)	(0)

FERTILIZZANTI

<u>(franco Consorzio Agrario)</u>						
_ Concimi liquidi semplici:	- Azoto 30%	Kg.	1,43 (2.800)	1,47 (2.900)	1,43 (2.800)	1,47 (2.900)
-	- Fosforo 40%	Kg.	2,03 (4.000)	2,07 (4.100)	2,03 (4.000)	2,07 (4.100)
-	- Potassio 30%	Kg.	3,08 (6.000)	3,12 (6.100)	3,08 (6.000)	3,12 (6.100)
_ Concimi liquidi composti:	- Granverde 8-5-10	Kg.	1,98 (3.900)	2,02 (4.000)	1,98 (3.900)	2,02 (4.000)
_ Concimi organo minerari:	- Priapol 5-10-20 + 7,5	Kg.	0,45 (900)	0,45 (900)	0,45 (900)	0,45 (900)
-	- Siapor 4-8-16 + 2 + 17	Kg.	0,42 (900)	0,42 (900)	0,42 (900)	0,42 (900)
_ Concimi organo minerari:	Victory 4-8-16S+Micro	Kg.	0,50 (1.000)	0,54 (1.100)	0,50 (1.000)	0,54 (1.100)

FITOFARMACI

<u>(franco Consorzio Agrario)</u>						
_ Concimi azotati:	Solfato ammonico 20/21	100 Kg.	31,00 (60.100)	35,00 (67.800)	31,00 (60.100)	35,00 (67.800)
-	Nitrato ammonico 26/27	100 Kg.	25,00 (48.500)	29,00 (56.200)	25,00 (48.500)	29,00 (56.200)
-	Nitrato di calcio 15/16	100 Kg.	35,00 (67.800)	39,00 (75.600)	35,00 (67.800)	39,00 (75.600)
-	Urea agricola 46%	100 Kg.	37,00 (71.700)	41,00 (79.400)	37,00 (71.700)	41,00 (79.400)
-	Calcicicianammide oleata 20/21	100 Kg.	64,00 (124.000)	74,00 (143.300)	64,00 (124.000)	74,00 (143.300)
_ Concimi fosfatici:	Minerale semplice 0/18/0 polverul.(perfosfato)	100 Kg.	31,00 (60.100)	35,00 (67.800)	31,00 (60.100)	35,00 (67.800)
-	Minerale semplice 0/19/0 granul.(perfosfato)	100 Kg.	33,00 (63.900)	37,00 (71.700)	33,00 (63.900)	37,00 (71.700)
_ Concimi complessi:	N P 18/46 (fosfato biammonico)	100 Kg.	47,00 (91.100)	57,00 (110.400)	47,00 (91.100)	57,00 (110.400)
-	N P 25/10	100 Kg.	41,00 (79.400)	45,00 (87.200)	41,00 (79.400)	45,00 (87.200)

		UMS	agosto 2017		settembre 2017	
			da €	a €	da €	a €
			(da lire)	(a lire)	(da lire)	(a lire)
<u>(franco Consorzio Agrario)</u>						
_ Concimi complessi:	N P K 8/24/24 (cloruro)	100 Kg.	N.Q. (0)	N.Q. (0)	N.Q. (0)	N.Q. (0)
-	N P K 12/12/12 (cloruro)	100 Kg.	34,00 (65.900)	38,00 (73.600)	34,00 (65.900)	38,00 (73.600)
-	N P K 15/15/15 (cloruro)	100 Kg.	N.Q. (0)	N.Q. (0)	N.Q. (0)	N.Q. (0)
-	N P K 20/10/10 (solfato)	100 Kg.	43,00 (83.300)	47,00 (91.100)	43,00 (83.300)	47,00 (91.100)
-	N P K 20/10/10 (cloruro)	100 Kg.	36,00 (69.800)	40,00 (77.500)	36,00 (69.800)	40,00 (77.500)
-	N P K 11/22/16 (solfato)	100 Kg.	46,50 (90.100)	56,50 (109.400)	46,50 (90.100)	56,50 (109.400)
_ Concimi complessi: 12/6/18S+2	N P K 12/6/18 (solfato) + 2 MgO	100 Kg.	N.Q. (0)	N.Q. (0)	N.Q. (0)	N.Q. (0)
_ Procimidone:	- Sialex	Kg.	N.Q. (0)	N.Q. (0)	N.Q. (0)	N.Q. (0)
_ Principi attivi a base di Carbaryl:	- Pomex	Kg.	N.Q. (0)	N.Q. (0)	N.Q. (0)	N.Q. (0)
_ Altri principi organici di sintesi:	- Rogor L 40	Kg.	10,50 (20.400)	11,50 (22.300)	10,50 (20.400)	11,50 (22.300)
-	- Fostox Metil	Kg.	N.Q. (0)	N.Q. (0)	N.Q. (0)	N.Q. (0)
_ Altri principi fosfororganici di sintesi:	- Rizolex 50 PB	Kg.	27,00 (52.300)	31,00 (60.100)	27,00 (52.300)	31,00 (60.100)
_ Principi attivi a base di phorate:	- Chim granulare	Kg.	N.Q. (0)	N.Q. (0)	N.Q. (0)	N.Q. (0)
_ Principi attivi a base di chloropyrifos:	DIREX 7.5	Kg.	6,40 (12.400)	7,40 (14.400)	6,40 (12.400)	7,40 (14.400)
_ Principi attivi a base di deltametrina:	- K-OBIOL DP2	Kg.	10,40 (20.200)	11,40 (22.100)	10,40 (20.200)	11,40 (22.100)
_ Principi attivi a base di metamitron:	- Goltix	Kg.	N.Q. (0)	N.Q. (0)	N.Q. (0)	N.Q. (0)
_ Principi attivi a base di pendimentalin:	- Penthium EC (31,7%)	Kg.	N.Q. (0)	N.Q. (0)	N.Q. (0)	N.Q. (0)
_ Principi attivi a base di NCPA:	- Erbitox E 30	Kg.	5,50 (10.700)	6,50 (12.600)	5,50 (10.700)	6,50 (12.600)
_ Principi attivi a base di glyphosate:	- Silglif (MK)	Kg.	5,00 (9.700)	6,00 (11.700)	5,00 (9.700)	6,00 (11.700)
_ Altri diserbanti org. a base di principi attivi:	- Global	Kg.	29,65 (57.500)	33,65 (65.200)	29,65 (57.500)	33,65 (65.200)
-	- Trifluralin N 46	Kg.	N.Q. (0)	N.Q. (0)	N.Q. (0)	N.Q. (0)

ANTICRITTOGAMICI

<u>(franco Consorzio Agrario)</u>	100 Kg.	500,00 (968.200)	540,00 (1.045.600)	500,00 (968.200)	540,00 (1.045.600)
_ Solfato di rame 98/99	Kg.	N.Q. (0)	N.Q. (0)	N.Q. (0)	N.Q. (0)
_ Ossicloruro di rame	100 Kg.	21,50 (41.700)	22,50 (43.600)	21,50 (41.700)	22,50 (43.600)
_ Solfato di ferro	100 Kg.	50,00 (96.900)	60,00 (116.200)	50,00 (96.900)	60,00 (116.200)
_ Zolfo ramato al 3%	100 Kg.	43,00 (83.300)	47,00 (91.100)	43,00 (83.300)	47,00 (91.100)
_ Zolfo ventilato raffinato semplice	Kg.	1,34 (2.600)	1,38 (2.700)	1,34 (2.600)	1,38 (2.700)
_ Zolfo bagnabile	micronizzato	100 Kg.	N.Q. (0)	N.Q. (0)	N.Q. (0)
_ Minerale di zolfo (Tufo)	100 Kg.	N.Q. (0)	N.Q. (0)	N.Q. (0)	N.Q. (0)
_ Zolfo colloidale	100 Kg.	N.Q. (0)	N.Q. (0)	N.Q. (0)	N.Q. (0)

		UMS	agosto 2017		settembre 2017	
			da €	a €	da €	a €
			(da lire)	(a lire)	(da lire)	(a lire)
<u>(franco Consorzio Agrario)</u>						
_ IPERION (rame met. da ossicloruro tetraramico 37,5%)	confezione da Kg. 20	Kg.	5,70 (11.100)	6,70 (13.000)	5,70 (11.100)	6,70 (13.000)
_ Vitex 8/68 (confez.da Kg 5)		Kg.	14,33 (27.800)	15,33 (29.700)	14,33 (27.800)	15,33 (29.700)
_ Vitex 4/40 (confez.da Kg 5)		Kg.	7,30 (14.200)	8,30 (16.100)	7,30 (14.200)	8,30 (16.100)
_ Eucritt Plus NZ (conf. Kg. 5)		Kg.	14,57 (28.300)	15,57 (30.200)	14,57 (28.300)	15,57 (30.200)

MACCHINE AGRICOLE

<u>(franco Consorzio Agrario)</u>						
_ Molino frangitutto		cad.	782,47 (1.515.100)	822,47 (1.592.600)	782,47 (1.515.100)	822,47 (1.592.600)
_ Rimorchio agricolo 100 q.li di portata	con freni idraulici e ruote pneumatiche ribaltabile	cad.	N.Q. (0)	N.Q. (0)	N.Q. (0)	N.Q. (0)
_ Trattrici ruote cingoli (modello Landini 100 cv con ruote pneumatiche)		cad.	N.Q. (0)	N.Q. (0)	N.Q. (0)	N.Q. (0)
_ Trattrici ruote cingoli (modello Landini Trekker 100 c.v. con cingoli)		cad.	N.Q. (0)	N.Q. (0)	N.Q. (0)	N.Q. (0)

ALTRI PRODOTTI

<u>(franco Consorzio Agrario)</u>						
_ Botti in acciaio da lt. 200		cad.	115,00 (222.700)	125,00 (242.100)	115,00 (222.700)	125,00 (242.100)
_ Botti in acciaio da lt. 300		cad.	155,00 (300.200)	165,00 (319.500)	155,00 (300.200)	165,00 (319.500)
_ Forbici per potare		cad.	21,50 (41.700)	22,50 (43.600)	21,50 (41.700)	22,50 (43.600)
_ Pali di legno	8 H250	Pz.	6,50 (12.600)	7,50 (14.600)	6,50 (12.600)	7,50 (14.600)
_ Stivali di gomma	misura media	Pz.	11,50 (22.300)	12,50 (24.300)	11,50 (22.300)	12,50 (24.300)
_ Films di plastica		Kg.	1,98 (3.900)	2,02 (4.000)	1,98 (3.900)	2,02 (4.000)
_ Filo di ferro	normale	Kg.	1,36 (2.700)	1,40 (2.800)	1,36 (2.700)	1,40 (2.800)

ALTRE VOCI ISTAT

<u>(franco produzione)</u>						
_ Spese veterinarie	Visita ordinaria a domicilio	cad.	48,00 (93.000)	52,00 (100.700)	48,00 (93.000)	52,00 (100.700)
-	Inseminazione artificiale	cad.	48,00 (93.000)	52,00 (100.700)	48,00 (93.000)	52,00 (100.700)
-	Intervento ostetrico semplice	cad.	75,00 (145.300)	85,00 (164.600)	75,00 (145.300)	85,00 (164.600)
-	Taglio cesareo	cad.	295,00 (571.300)	305,00 (590.600)	295,00 (571.300)	305,00 (590.600)
-	Castrazione bovini <1 anno m.cruento	cad.	55,00 (106.500)	65,00 (125.900)	55,00 (106.500)	65,00 (125.900)
-	Castrazione suini lattonzoli femmine	cad.	28,00 (54.300)	32,00 (62.000)	28,00 (54.300)	32,00 (62.000)
-	Lavori agricoli effettuati da terzi	Ha	370,00 (716.500)	380,00 (735.800)	370,00 (716.500)	380,00 (735.800)
-	Semina	Ha	105,00 (203.400)	115,00 (222.700)	105,00 (203.400)	115,00 (222.700)
-	Raccolta meccanica - Mietitrebbia	Ha	135,00 (261.400)	145,00 (280.800)	135,00 (261.400)	145,00 (280.800)

			agosto 2017		settembre 2017	
UMS			da €	a €	da €	a €
			(da lire)	(a lire)	(da lire)	(a lire)
<u>(franco produzione)</u>						
_ Lavori agricoli effettuati da terzi	Raccolta meccanica - Uva	Ha	470,00	480,00	470,00	480,00
			(910.100)	(929.500)	(910.100)	(929.500)
_	Concimazione	Ha	43,00	47,00	43,00	47,00
			(83.300)	(91.100)	(83.300)	(91.100)
_	Fresatura	Ha	170,00	180,00	170,00	180,00
			(329.200)	(348.600)	(329.200)	(348.600)
_	Irrigazione	Ha	N.Q.	N.Q.	N.Q.	N.Q.
			(0)	(0)	(0)	(0)
_	Trattamenti antiparassitari	Ha	60,00	70,00	60,00	70,00
			(116.200)	(135.600)	(116.200)	(135.600)
_	Affido completo seminativo	Ha	630,00	670,00	630,00	670,00
			(1.219.900)	(1.297.400)	(1.219.900)	(1.297.400)
_	Affido completo arboreo vite-spalliera Realizzazione	Ha	4.480,00	4.520,00	4.480,00	4.520,00
			(8.674.500)	(8.752.000)	(8.674.500)	(8.752.000)
_	Affido completo arboreo vite-tendone Realizzazione	Ha	6.180,00	6.220,00	6.180,00	6.220,00
			(11.966.200)	(12.043.700)	(11.966.200)	(12.043.700)
_	Affido completo arboreo uliveto-frutteto Realizzazione	Ha	2.880,00	2.920,00	2.880,00	2.920,00
			(5.576.500)	(5.654.000)	(5.576.500)	(5.654.000)
_	Affido completo arboreo Vigneto Gestione	Ha	3.480,00	3.520,00	3.480,00	3.520,00
			(6.738.300)	(6.815.700)	(6.738.300)	(6.815.700)
_	Affido completo arboreo Uliveto Gestione	Ha	2.480,00	2.520,00	2.480,00	2.520,00
			(4.802.000)	(4.879.500)	(4.802.000)	(4.879.500)
_	Affido completo arboreo Frutteto Gestione	Ha	3.280,00	3.320,00	3.280,00	3.320,00
			(6.351.000)	(6.428.500)	(6.351.000)	(6.428.500)
_	Scasso aratro	Ha	1.680,00	1.720,00	1.680,00	1.720,00
			(3.253.000)	(3.330.400)	(3.253.000)	(3.330.400)
_	Scasso scavatore	Ha	2.080,00	2.120,00	2.080,00	2.120,00
			(4.027.500)	(4.104.900)	(4.027.500)	(4.104.900)
_	Vangatura	Ha	220,00	230,00	220,00	230,00
			(426.000)	(445.400)	(426.000)	(445.400)
_	Ripper	Ha	220,00	230,00	220,00	230,00
			(426.000)	(445.400)	(426.000)	(445.400)
_	Erpice	Ha	120,00	130,00	120,00	130,00
			(232.400)	(251.800)	(232.400)	(251.800)
_ Nuove piantagioni a radice nuda (Frutteti)	Pero	cad.	4,48	4,52	4,48	4,52
			(8.700)	(8.800)	(8.700)	(8.800)
_	Melo	cad.	4,48	4,52	4,48	4,52
			(8.700)	(8.800)	(8.700)	(8.800)
_	Pesco	cad.	4,98	5,02	4,98	5,02
			(9.700)	(9.800)	(9.700)	(9.800)
_	Albicocco	cad.	4,98	5,02	4,98	5,02
			(9.700)	(9.800)	(9.700)	(9.800)
_ Nuove piantagioni a radice nuda (Vigneti)	Montepulciano	cad.	1,23	1,27	1,23	1,27
			(2.400)	(2.500)	(2.400)	(2.500)
_	Trebiano	cad.	1,13	1,17	1,13	1,17
			(2.200)	(2.300)	(2.200)	(2.300)
_ Nuove piantagioni in vaso (Oliveti)	Innesto 2 anni	cad.	6,00	7,00	6,00	7,00
			(11.700)	(13.600)	(11.700)	(13.600)
_	Innesto 3 anni	cad.	7,00	8,00	7,00	8,00
			(13.600)	(15.500)	(13.600)	(15.500)
_ Tabacco	1° varietà Bright	100 Kg.	245,00	255,00	245,00	255,00
			(474.400)	(493.800)	(474.400)	(493.800)
_	3° varietà Burley	100 Kg.	205,00	215,00	205,00	215,00
			(397.000)	(416.300)	(397.000)	(416.300)

PRODOTTI PETROLIFERI

Prezzo al consumo s.iva per pagamento in conta

BENZINA SUPER

- f.p. raffineria costiera

lt.	NQ	NQ	NQ	NQ
	0,000	0,000	0,000	0,000
lt.	NQ	NQ	NQ	NQ
	0,000	0,000	0,000	0,000
lt.	NQ	NQ	NQ	NQ
	0,000	0,000	0,000	0,000
lt.	NQ	NQ	NQ	NQ
	0,000	0,000	0,000	0,000
lt.	NQ	NQ	NQ	NQ
	0,000	0,000	0,000	0,000
lt.	NQ	NQ	NQ	NQ
	0,000	0,000	0,000	0,000
lt.	NQ	NQ	NQ	NQ
	0,000	0,000	0,000	0,000
lt.	NQ	NQ	NQ	NQ
	0,000	0,000	0,000	0,000
lt.	NQ	NQ	NQ	NQ
	0,000	0,000	0,000	0,000
lt.	NQ	NQ	NQ	NQ
	0,000	0,000	0,000	0,000
lt.	1,24098	1,24098	1,24098	1,24098
	2.402,872	2.402,872	2.402,872	2.402,872
lt.	1,24098	1,24098	1,24098	1,24098
	2.402,872	2.402,872	2.402,872	2.402,872
lt.	1,24098	1,24098	1,24098	1,24098
	2.402,872	2.402,872	2.402,872	2.402,872
lt.	1,24098	1,24098	1,24098	1,24098
	2.402,872	2.402,872	2.402,872	2.402,872
lt.	1,24098	1,24098	1,24098	1,24098
	2.402,872	2.402,872	2.402,872	2.402,872
lt.	NQ	NQ	NQ	NQ
	0,000	0,000	0,000	0,000
lt.	NQ	NQ	NQ	NQ
	0,000	0,000	0,000	0,000
lt.	NQ	NQ	NQ	NQ
	0,000	0,000	0,000	0,000
lt.	1,00000	1,00000	1,00000	1,00000
	1.936,270	1.936,270	1.936,270	1.936,270
lt.	0,97000	0,97000	0,97000	0,97000
	1.878,182	1.878,182	1.878,182	1.878,182
lt.	0,97000	0,97000	0,97000	0,97000
	1.878,182	1.878,182	1.878,182	1.878,182
lt.	0,97000	0,97000	0,97000	0,97000
	1.878,182	1.878,182	1.878,182	1.878,182
lt.	0,97000	0,97000	0,97000	0,97000
	1.878,182	1.878,182	1.878,182	1.878,182
lt.	NQ	NQ	NQ	NQ
	0,000	0,000	0,000	0,000
lt.	NQ	NQ	NQ	NQ
	0,000	0,000	0,000	0,000
lt.	NQ	NQ	NQ	NQ
	0,000	0,000	0,000	0,000

BENZINA SENZA PIOMBO

- f.p. raffineria costiera

- f.p. deposito costiero

- f.p. raffineria interna

- f.p. deposito interno

- cons.destino fino a lt. 2000

- cons.destino da lt. 2001/ 5000

- cons.destino da lt. 5001/10000

- cons.destino da lt.10001/20000

- cons.destino sup. lt. 20000

GASOLIO DA
RISCALDAMENTO

- f.p. raffineria costiera

- f.p. deposito costiero

- f.p. raffineria interna

- f.p. deposito interno

- cons.destino fino a lt. 2000

- cons.destino da lt. 2001/ 5000

- cons.destino da lt. 5001/10000

- cons.destino da lt.10001/20000

- cons.destino sup. lt. 20000

GASOLIO AUTOTRAZIONE

- f.p. raffineria costiera

- f.p. deposito costiero

- f.p. raffineria interna

PRODOTTI PETROLIFERI

		lt.	NQ	NQ	NQ	NQ
-	- f.p. deposito interno		0,000	0,000	0,000	0,000
-	- cons.destino fino a lt. 2000	lt.	1,09800	1,09733	1,09733	1,09733
-			2.126,024	2.124,731	2.124,731	2.124,731
-		lt.	1,09400	1,09333	1,09333	1,09333
-			2.118,279	2.116,986	2.116,986	2.116,986
-	- cons.destino da lt. 5001 /10000	lt.	1,08800	1,08733	1,08733	1,08733
-			2.106,662	2.105,368	2.105,368	2.105,368
-	- cons.destino da lt.10001/20000	lt.	1,08800	1,08733	1,08733	1,08733
-			2.106,662	2.105,368	2.105,368	2.105,368
-	- cons.destino sup. lt. 20000	lt.	1,08800	1,08733	1,08733	1,08733
-			2.106,662	2.105,368	2.105,368	2.105,368
-		lt.	NQ	NQ	NQ	NQ
-	GASOLIO PESCA - f.p. raffineria costiera		0,000	0,000	0,000	0,000
-		lt.	NQ	NQ	NQ	NQ
-	- f.p. deposito costiero		0,000	0,000	0,000	0,000
-		lt.	NQ	NQ	NQ	NQ
-	- f.p. raffineria interna		0,000	0,000	0,000	0,000
-		lt.	NQ	NQ	NQ	NQ
-	- f.p. deposito interno		0,000	0,000	0,000	0,000
-		lt.	NQ	NQ	NQ	NQ
-	- f.p. distributore banchina		0,000	0,000	0,000	0,000
-		lt.	NQ	NQ	NQ	NQ
-	- cons.destino fino a lt. 2000		0,000	0,000	0,000	0,000
-		lt.	NQ	NQ	NQ	NQ
-	- cons.destino da lt. 2001/ 5000		0,000	0,000	0,000	0,000
-		lt.	NQ	NQ	NQ	NQ
-	- cons.destino da lt. 5001/10000		0,000	0,000	0,000	0,000
-		lt.	NQ	NQ	NQ	NQ
-	- cons.destino da lt.10001/20000		0,000	0,000	0,000	0,000
-		lt.	NQ	NQ	NQ	NQ
-	- cons.destino sup. lt. 20000		0,000	0,000	0,000	0,000
-		lt.	NQ	NQ	NQ	NQ
-	GASOLIO AGRICOLO - f.p. raffineria costiera		0,000	0,000	0,000	0,000
-		lt.	NQ	NQ	NQ	NQ
-	- f.p. deposito costiero		0,000	0,000	0,000	0,000
-		lt.	NQ	NQ	NQ	NQ
-	- f.p. raffineria interna		0,000	0,000	0,000	0,000
-		lt.	NQ	NQ	NQ	NQ
-	- f.p. deposito interno		0,000	0,000	0,000	0,000
-		lt.	0,62909	0,62909	0,62909	0,62909
-	- cons.destino fino a lt. 2000		1.218,088	1.218,088	1.218,088	1.218,088
-		lt.	0,62409	0,62409	0,62409	0,62409
-	- cons.destino da lt. 2001/ 5000		1.208,407	1.208,407	1.208,407	1.208,407
-		lt.	0,62409	0,62409	0,62409	0,62409
-	- cons.destino da lt. 5001/10000		1.208,407	1.208,407	1.208,407	1.208,407
-		lt.	0,62409	0,62409	0,62409	0,62409
-	- cons.destino da lt.10001/20000		1.208,407	1.208,407	1.208,407	1.208,407
-		lt.	0,62409	0,62409	0,62409	0,62409
-	- cons.destino sup. lt. 20000		1.208,407	1.208,407	1.208,407	1.208,407
-		lt.	NQ	NQ	NQ	NQ
-	OLIO COMBUSTIBILE FLUIDO - f.p. raffineria costiera		0,000	0,000	0,000	0,000
-	3/5					
-		lt.	NQ	NQ	NQ	NQ
-	- f.p. deposito costiero		0,000	0,000	0,000	0,000
-		lt.	NQ	NQ	NQ	NQ
-	- f.p. raffineria interna		0,000	0,000	0,000	0,000
-		lt.	NQ	NQ	NQ	NQ
-	- f.p. deposito interno		0,000	0,000	0,000	0,000
-		lt.	NQ	NQ	NQ	NQ
-	- cons.destino fino a lt. 2000		0,000	0,000	0,000	0,000

PRODOTTI PETROLIFERI

		lt.	NQ	NQ	NQ	NQ
-	- cons.destino da lt. 2001/ 5000		0,000	0,000	0,000	0,000
		lt.	NQ	NQ	NQ	NQ
-	- cons.destino da lt. 5001/10000		0,000	0,000	0,000	0,000
		lt.	NQ	NQ	NQ	NQ
-	- cons.destino da lt.10001/20000		0,000	0,000	0,000	0,000
		lt.	NQ	NQ	NQ	NQ
-	- cons.destino sup. lt. 20000		0,000	0,000	0,000	0,000
		lt.	NQ	NQ	NQ	NQ
-	- prezzo a rivenditore di riferim. F.co p.v.		0,000	0,000	0,000	0,000
		lt.	NQ	NQ	NQ	NQ
-	- prezzo al consumo nei p.v. riport. i colori az.		0,000	0,000	0,000	0,000
		cad.	29,77000	29,77000	30,37000	30,37000
-	- GPL USO DOMESTICO (franco grossista)		57.642,758	57.642,758	58.804,520	58.804,520
		cad.	44,95000	44,95000	45,85000	45,85000
-	- Bombole G.P.L. da Kg 15 (F.co mag.rivenditore)		87.035,337	87.035,337	88.777,980	88.777,980
		cad.	74,70000	74,70000	76,20000	76,20000
-	- Bombole G.P.L. da Kg 25 (F.co mag.rivenditore)		144.639,370	144.639,370	147.543,775	147.543,775
		cad.	34,45000	34,45000	35,15000	35,15000
-	- Bombole G.P.L. da Kg 10 (F.co dom. consum.)		66.704,502	66.704,502	68.059,891	68.059,891
		cad.	52,00000	52,00000	53,00000	53,00000
-	- Bombole G.P.L. da Kg 15 (F.co dom. consum.)		100.686,041	100.686,041	102.622,311	102.622,311
		cad.	95,05000	95,05000	96,90000	96,90000
-	- Bombole G.P.L. da Kg 25 (F.co dom. consum.)		184.042,465	184.042,465	187.624,565	187.624,565
		lt.	1,53250	1,53250	1,54650	1,54650
-	- sfuso cons. lt.1000 (Cist. propr. vend.)		2.967,334	2.967,334	2.994,442	2.994,442
		lt.	1,40000	1,40000	1,40000	1,40000
-	- sfuso cons. lt.1000 (Cist. propr. uten.)		2.710,778	2.710,778	2.710,778	2.710,778
		NM3	6,24450	6,24450	6,30450	6,30450
-	- GPL USO DOMESTICO - allo stato gassoso - prezzo al Normal metro cubo (1 atmosfera e 15° di tempertura)		12.091,038	12.091,038	12.207,214	12.207,214
		NM3	5,88000	5,88000	5,88000	5,88000
-	- sfuso in cisterne (di proprietà dell'utente) o bomboloni		11.385,268	11.385,268	11.385,268	11.385,268
		Kg.	0,81000	0,81000	0,81000	0,81000
-	- (franco grossista) METANO		1.568,379	1.568,379	1.568,379	1.568,379
		Auto				
		Lt.	10,00000	10,00000	10,00000	10,00000
-	- Olii lubrificanti per motori		19.362,700	19.362,700	19.362,700	19.362,700
		Sintetici multigradi UHPDO				
		Lt.	8,00000	8,00000	8,00000	8,00000
-		Minerale				
			15.490,160	15.490,160	15.490,160	15.490,160